

Rev. A	Dato: 19.11.2019	1) Plademål er ændret
	Int: MJE	

## (15.151) Husbåde - Zunshine Living 70

Adresse: Parkboulevarden 31, 7920 Randers NV

Bygherre: Langballe A/S

Hovedprojekt

Facader, 70 Blue

PL:  
PL tlf:

Ark: xx

Kon: xx

Ing: xx

Teg: xx

Land: xx

VVS: xx

**constructa**

Tegn. Nr:

70B(99)300

Mål:

1:100

Dato:

15.01.2019

Ver/Rev:

19.11.2019

Silkeborg: Kastaniehøjvej 4, 8600 Silkeborg, Tlf: 8681 7060

Bjerringbro: Tangevej 22, 8850 Bjerringbro · Tlf: 8668 4855

Roskilde: Københavnsvej 81 · 4000 Roskilde · Tlf: 7561 3600

© Constructa A/S - Tegning er ikke målfast! - Gældende tegningsmateriale udarbejdet af Constructa A/S, er kun gældende i print eller PDF, med de mål, konstruktionsopbygninger og informationer som er angivet. Modtageren af tegningsmateriale fra Constructa A/S er forpligtiget til at kontrollere at der altid kun anvendes den nyeste version iht gældende tegningslister. Tegningsmateriale i f.eks. DWG, DXF, DGN, IFC eller lignende, er ikke målfaste og kun til orienterende brug. Udlivering af sådanne filformater skal aftales i den enkelte opgave og Constructa A/S bærer intet ansvar for modtagerens brug af sådanne filformater.



Rev. C	Dato: 28.11.2019	1) Dør til værelse 1 er ændret til højrehængt.
	Int: MJE	

## (15.151) Husbåde - Zunshine Living 70

Adresse: Parkboulevarden 31, 7920 Randers NV

Bygherre: Langballe A/S

Hovedprojekt

Indretningsplan 1, 70 Blue

PL:

PL tlf:

Ark: xx

Kon: xx

Ing: xx

Teg: xx

Land: xx

VVS: xx

**constructa**

Rådgivende ingeniører og arkitekter

Tegn. Nr:

Mål:

Dato:

Ver/Rev: C

70B(99)101

1:50

15.01.2019

28.11.2019

Silkeborg: Kastaniehøjvej 4, 8600 Silkeborg, Tlf: 8681 7060

Bjerringbro: Tangevej 22, 8850 Bjerringbro · Tlf: 8668 4855

Roskilde: Københavnsvej 81 · 4000 Roskilde · Tlf: 7561 3600

© Constructa A/S - Tegning er ikke målfast! - Gældende tegningsmateriale udarbejdet af Constructa A/S, er kun gældende i print eller PDF, med de mål, konstruktionsopbygninger og informationer som er angivet. Modtageren af tegningsmateriale fra Constructa A/S er forpligtiget til at kontrollere at der altid kun anvendes den nyeste version iht gældende tegningslister. Tegningsmateriale i f.eks. DWG, DXF, DGN, IFC eller lignende, er ikke målfaste og kun til orienterende brug. Udlevering af sådanne filformater skal aftales i den enkelte opgave og Constructa A/S bærer intet ansvar for modtagerens brug af sådanne filformater.

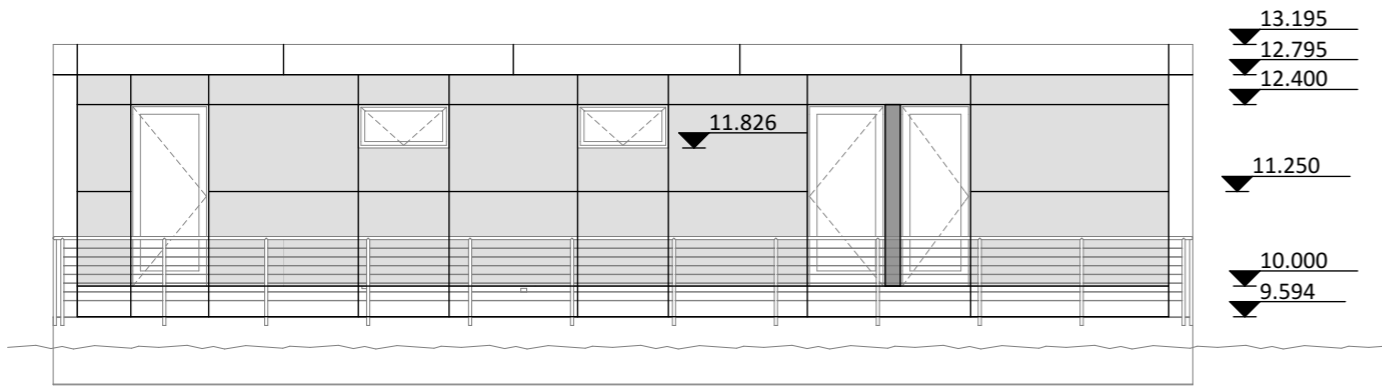

Nord facade

1:100

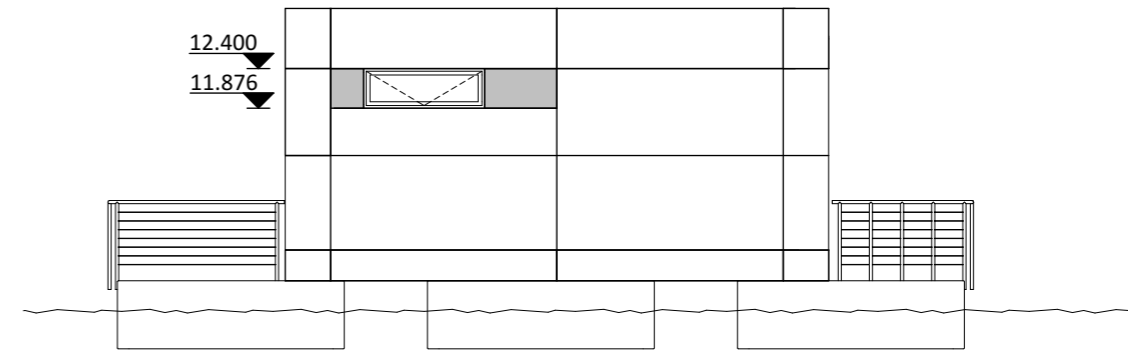

Vest facade

1:100

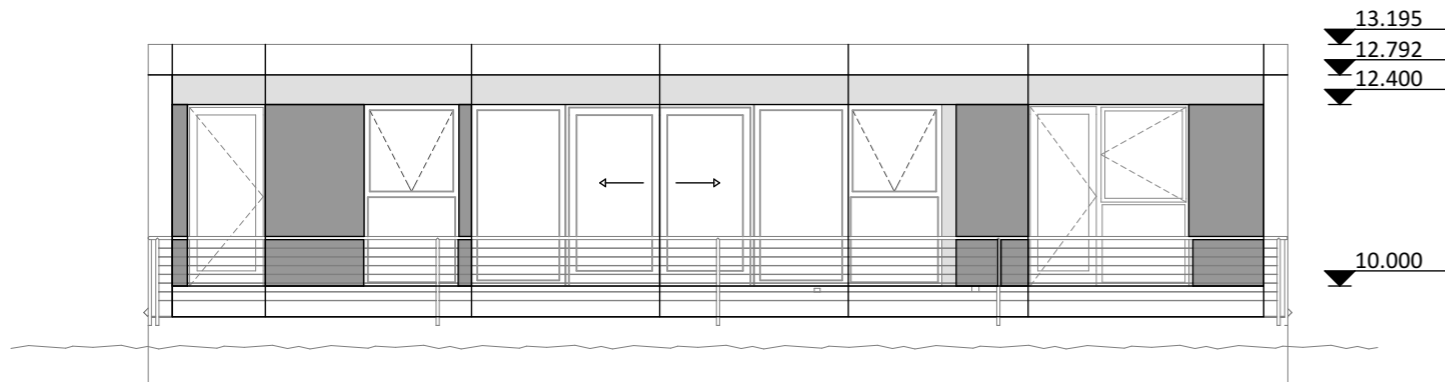

Syd facade

1:100

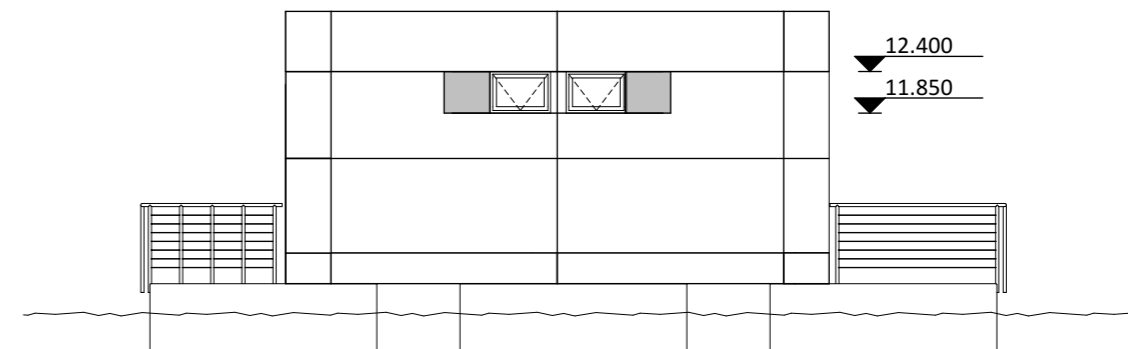

Øst facade

1:100

Rev. <b>C</b>	Dato: <b>20.04.2020</b>	1) Dør placering og dør størrelser ændret på facade nord og syd.
	Int: <b>MJE</b>	

## (15.151) Husbåde - Zunshine Living 114

Adresse: Parkboulevarden 31, 7920 Randers NV

Bygherre: Langballe A/S

Hovedprojekt

Facader

PL:

PL tlf:

Ark: xx

Kon: MJE

Ing: xx

Teg: xx

Land: xx

VVS: xx

**constructa**

Tegn. Nr:

114(99)300

Mål:

1:100

Dato:

17.04.2019

Ver/Rev: C

20.04.2020

Silkeborg: Kastaniehøjvej 4, 8600 Silkeborg, Tlf: 8681 7060

Bjerringbro: Tangevej 22, 8850 Bjerringbro · Tlf: 8668 4855

Roskilde: Københavnsvej 81 · 4000 Roskilde · Tlf: 7561 3600

© Constructa A/S - Tegning er ikke målfast! - Gældende tegningsmateriale udarbejdet af Constructa A/S, er kun gældende i print eller PDF, med de mål, konstruktionsopbygninger og informationer som er angivet. Modtageren af tegningsmateriale fra Constructa A/S er forpligtiget til at kontrollere at der altid kun anvendes den nyeste version iht gældende tegningslister. Tegningsmateriale i f.eks. DWG, DXF, DGN, IFC eller lignende, er ikke målfaste og kun til orienterende brug. Udlevering af sådanne filformater skal aftales i den enkelte opgave og Constructa A/S bærer intet ansvar for modtagerens brug af sådanne filformater.

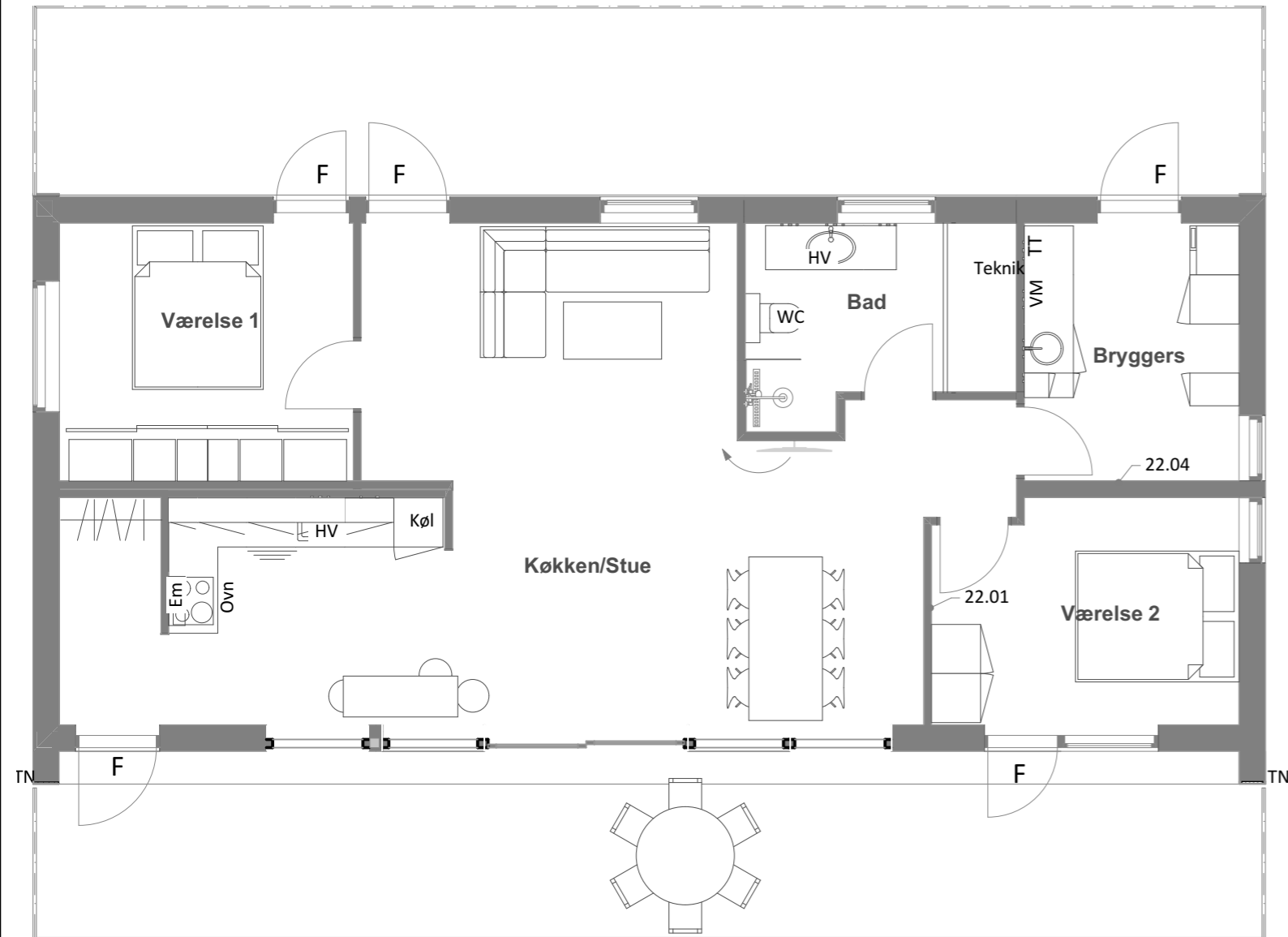

Rev. <b>A</b>	Dato: <b>20.04.2020</b>	1) Tekst "halvmur" k .
	Int: <b>MJE</b>	2) Låger er k

## (15.151) Husbåde - Zunshine Living 114

Adresse: Parkboulevarden 31, 7920 Randers NV

Bygherre: Langballe A/S

Hovedprojekt

Indretningsplan - Unique

PL:

PL tlf:

Ark: xx

Kon: MJE

Ing: xx

Teg: xx

Land: xx

VVS: xx

**constructa**

Tegn. Nr:

114U(99)102

Mål:

1:75

Dato:

17.04.2019

Ver/Rev: A

20.04.2020

Silkeborg: Kastaniehøjvej 4, 8600 Silkeborg, Tlf: 8681 7060

Bjerringbro: Tangevej 22, 8850 Bjerringbro · Tlf: 8668 4855

Roskilde: Københavnsvej 81 · 4000 Roskilde · Tlf: 7561 3600

© Constructa A/S - Tegning er ikke målfast! - Gældende tegningsmateriale udarbejdet af Constructa A/S, er kun gældende i print eller PDF, med de mål, konstruktionsopbygninger og informationer som er angivet. Modtageren af tegningsmateriale fra Constructa A/S er forpligtiget til at kontrollere at der altid kun anvendes den nyeste version iht gældende tegningslister. Tegningsmateriale i f.eks. DWG, DXF, DGN, IFC eller lignende, er ikke målfaste og kun til orienterende brug. Udlevering af sådanne filformater skal aftales i den enkelte opgave og Constructa A/S bærer intet ansvar for modtagerens brug af sådanne filformater.

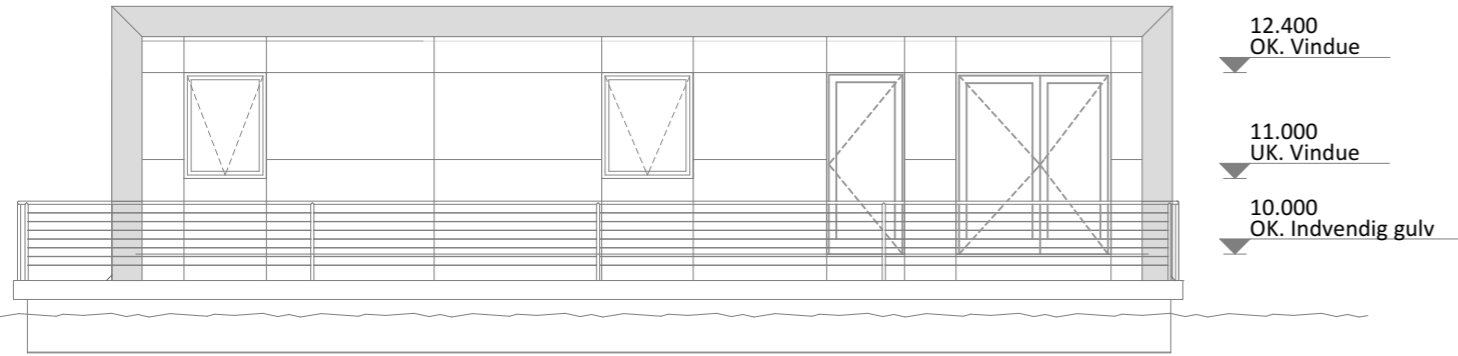

Nord Facade Unique

1:100

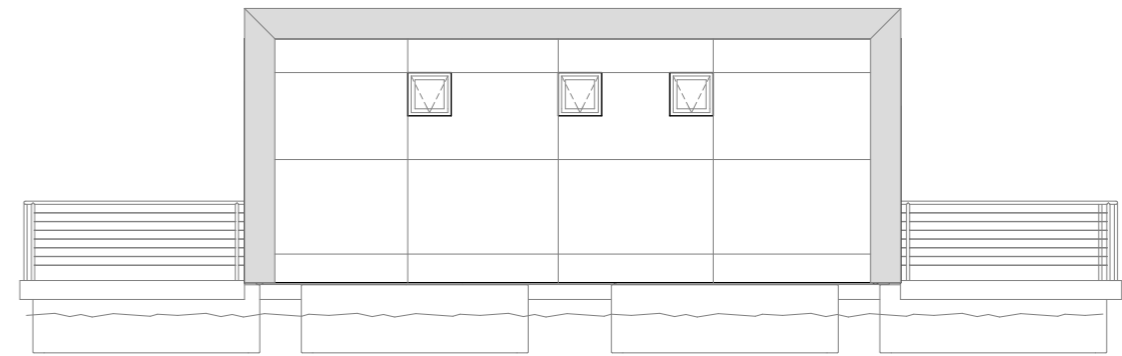

Vest Facade unique

1:100

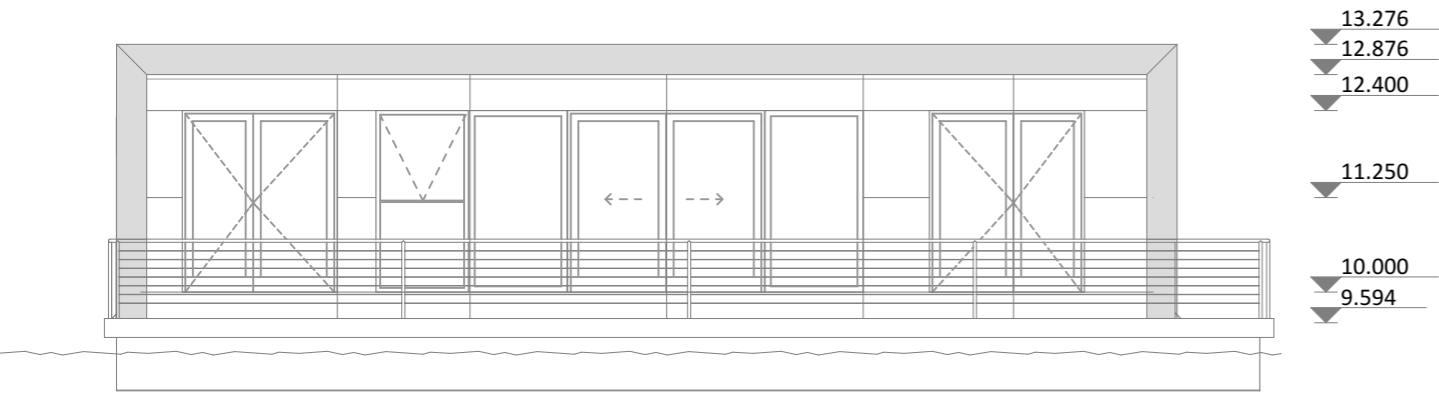

Syd Facade Unique

1:100

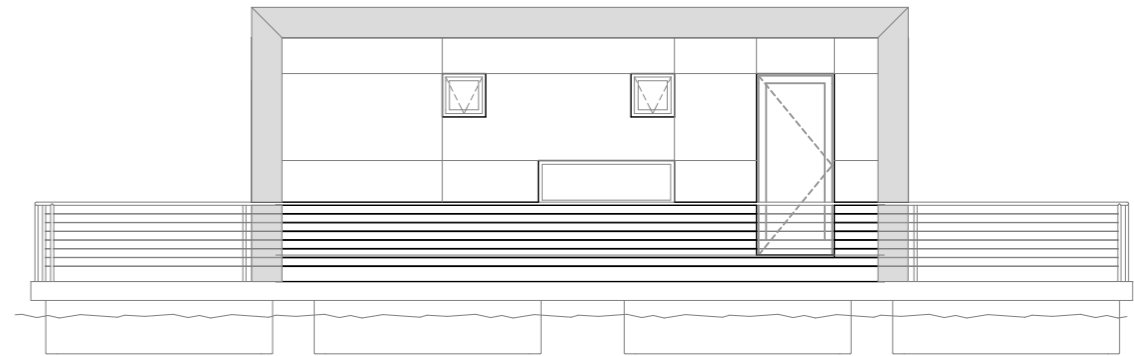

Øst Facade Unique

1:100

Rev. <b>B</b>	Dato: <b>31.03.2020</b>	1) Der er nu 3 dobbeltdøre, i alt, på facaderne.
	Int: <b>MJE</b>	

## (15.151) Husbåde - Zunshine Living 132

Adresse: Parkboulevarden 31, 7920 Randers NV

Bygherre: Langballe A/S

Hovedprojekt

Facader Unique

PL:

PL tlf:

Ark: xx

Kon: xx

Ing: xx

Teg: xx

Land: xx

VVS: xx

**constructa**

Rådgivende ingeniører og arkitekter

Tegn. Nr:

Mål:

Dato:

Ver/Rev: B

132(99)300

1:100

14.05.2019

31.03.2020

Silkeborg: Kastaniehøjvej 4, 8600 Silkeborg, Tlf: 8681 7060

Bjerringbro: Tangevej 22, 8850 Bjerringbro · Tlf: 8668 4855

Roskilde: Københavnsvej 81 · 4000 Roskilde · Tlf: 7561 3600

© Constructa A/S - Tegning er ikke målfast! - Gældende tegningsmateriale udarbejdet af Constructa A/S, er kun gældende i print eller PDF, med de mål, konstruktionsopbygninger og informationer som er angivet. Modtageren af tegningsmateriale fra Constructa A/S er forpligtiget til at kontrollere at der altid kun anvendes den nyeste version iht gældende tegningslister. Tegningsmateriale i f.eks. DWG, DXF, DGN, IFC eller lignende, er ikke målfaste og kun til orienterende brug. Udlevering af sådanne filformater skal aftales i den enkelte opgave og Constructa A/S bærer intet ansvar for modtagerens brug af sådanne filformater.



Rev. <b>C</b>	Dato: <b>31.03.2020</b>	1) Døbbeltdøre er ændret.
	Int: <b>MJE</b>	2) Ét skab 3) Indretning af bryggers er ændret.

## (15.151) Husbåde - Zunshine Living 132

Adresse: Parkboulevarden 31, 7920 Randers NV

Bygherre: Langballe A/S

Hovedprojekt

Indretningsplan - Unique

PL:

PL tlf:

Ark: xx

Kon: xx

Ing: xx

Teg: xx

Land: xx

VVS: xx

**constructa**

Rådgivende ingeniører og arkitekter

Tegn. Nr:

Mål:

Dato:

Ver/Rev: C

132U(99)101

1:75

14.05.2019

31.03.2020

Silkeborg: Kastaniehøjvej 4, 8600 Silkeborg, Tlf: 8681 7060

Bjerringbro: Tangevej 22, 8850 Bjerringbro · Tlf: 8668 4855

Roskilde: Københavnsvej 81 · 4000 Roskilde · Tlf: 7561 3600

© Constructa A/S - Tegning er ikke målfast! - Gældende tegningsmateriale udarbejdet af Constructa A/S, er kun gældende i print eller PDF, med de mål, konstruktionsopbygninger og informationer som er angivet. Modtageren af tegningsmateriale fra Constructa A/S er forpligtiget til at kontrollere at der altid kun anvendes den nyeste version iht gældende tegningslister. Tegningsmateriale i f.eks. DWG, DXF, DGN, IFC eller lignende, er ikke målfaste og kun til orienterende brug. Udlevering af sådanne filformater skal aftales i den enkelte opgave og Constructa A/S bærer intet ansvar for modtagerens brug af sådanne filformater.