

Bilag til Ansøgning om tillægsbevilling til projektet Pumpestationen ved Mølleåens udløb

Byrumsudstyr

I projektforslaget er der arbejdet med at indpasse projektet til den kommende færdiggørelse af strandpromenaden. Heri indgår der både det arkitektoniske udtryk samt oplevelselementer.

I nærværende ansøgning indgår byrumsudstyret, der umiddelbart er knyttet til bygningen med pumperne.

Det er trappetårnet med udsigtsplatform og uderum ved selve anlægget, som vist på nedenstående illustration (uden terrænanlæg vist i baggrunden).

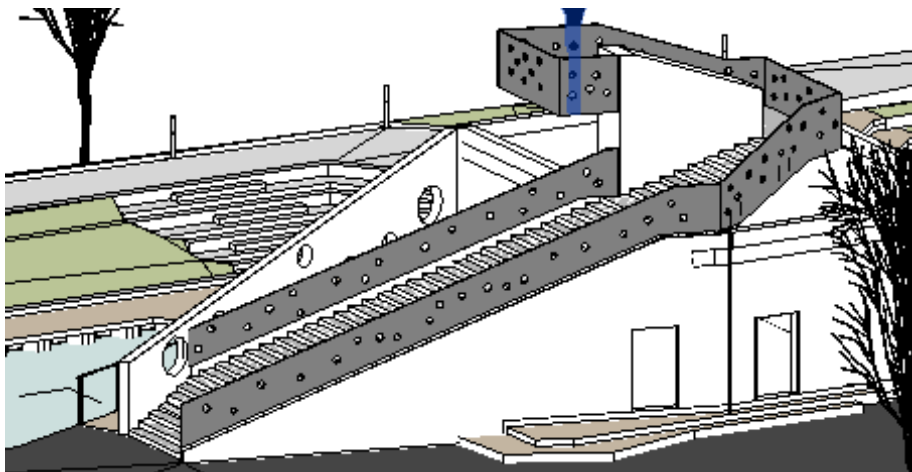

Figur 1: Trappe og udsigtstårn

Der er også udarbejdet forslag til byrumsudstyr, der vil indpasse projektet i strandpromenaden, og som delvist er vist på figur 1. Det er træbelægninger, terrasser, legeområdet med legesnekkepumpe, plantebede, bænke, cykelstativer, lyspullerter mv. Den del af byrumsudstyret er ikke medtaget i nærværende ansøgning om tillægsbevilling.

For at give et helhedsindtryk af, hvordan området kunne se ud senere i forbindelse med færdiggørelse af strandpromenaden, er der vist illustrationer af hele området på næste side. Som forslag er der her indarbejdet et klimabyrum med vandleg, muligheder for at bevæge sig rundt i området, opholdsrum ved vandet mv.

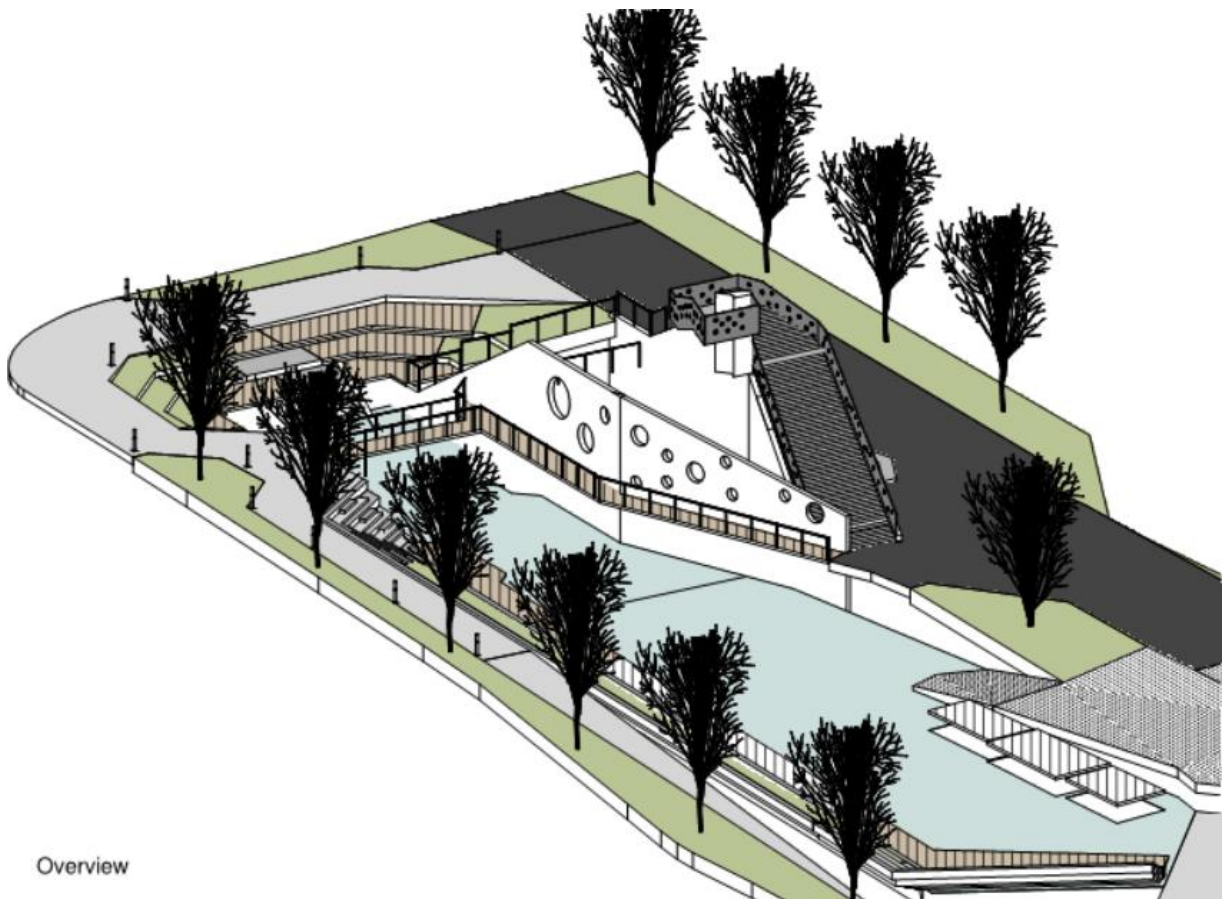

Overview

Figur 2: området fra sydvest



Figur 3: området fra syd