

Endelig godkendelse af tegninger:
 Det bekræftes hermed at tegningen er i nøje overensstemmelse med kontrakt, materialevalg og øvrige indgåede aftaler. Tegningen danner grundlag for ansøgning om byggetilladelse, materialebestillinger samt produktion. Ændringer i projektet er efterfølgende ikke muligt.

Dato: _____ Bygherre(r): _____

GGM

Byggeadr.: Lyreskovvej 3, 6330 Padborg

Bygherre:

Emne: Facader (Syd, Øst) **Dato:** 11.01.2020 **Tegn:** MBNI

Matr.nr.: Matr. **Type:** V152+GA62+O10 **Mål:** 1 : 100



Copyright©
 Østervangsvej 4C, 1., 6715 Esbjerg N
 Tlf.: 75 13 59 59

Opføres efter:

BR18

Brandkl. BK1
 Anvend.kl. 4
 Risikokl. 1

Std. Tæthed, l/s m²
 1 Plan 0,7
 2 Plan 1,0

Skærpet: 0,7

- Varmekilde. : Fjernvarme
- Metode. : Gulvvarme
- Tagkonst. : 25.00° - Valm
- Tagbekl. : IBF DS Sort, Glans 5
- Skalmur : Egernsund Tegl - 2.1.63 Cassis
- Ud. let bekl.
- Vinduer : Rationel - Aura+ Premium Træ/Alu u. sprosser - G80 Sort

Info:

Fremtidig terræn _____
 Eksisterende terræn - - - - -

Niveaufri adgang:

Der forberedes til niveaufri adgang ved en af bygningens yderdøre, jf. BR18

Terrænregulering (udføres af bygherre):

Terrænregulering på byggetilladelse er gældende. Ønskes anden terrænregulering skal denne overholde gældende regler og krav, samt godkendes ved kommunen.

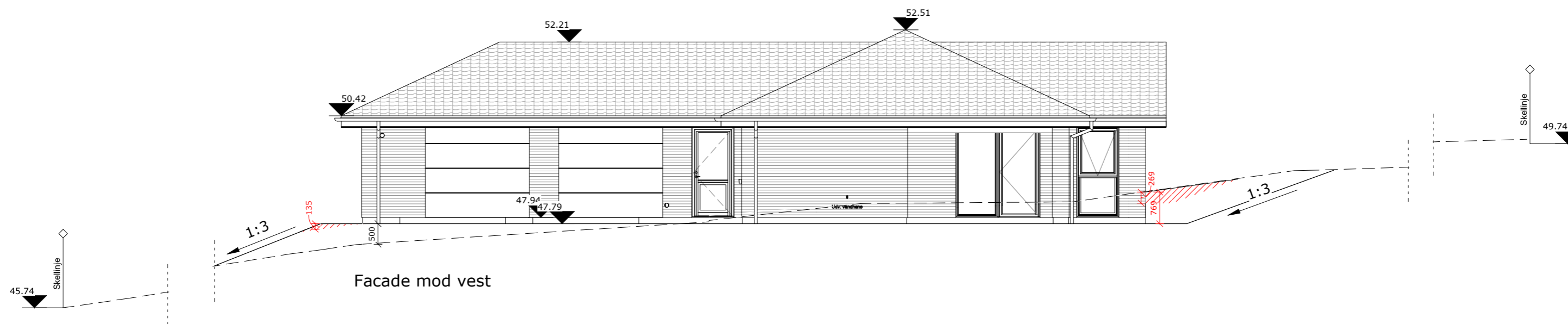
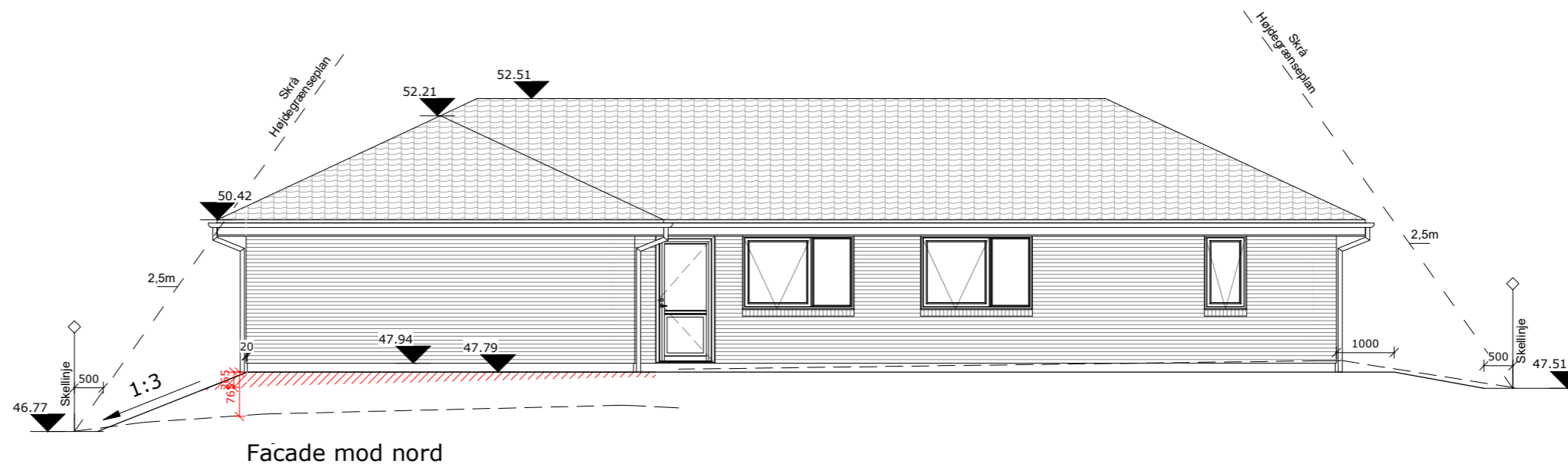

Endelig godkendelse af tegninger:

Det bekræftes hermed at tegningen er i nøje overensstemmelse med kontrakt, materialevalg og øvrige indgåede aftaler.

Tegningen danner grundlag for ansøgning om byggetilladelse, materialebestillinger samt produktion.

Ændringer i projektet er efterfølgende ikke muligt.

Dato: Bygherre(r):

Byggeadr.: Lyreskovvej 3, 6330 Padborg

Bygherre:

Emne: Facader (Nord, Vest)

Matr.nr.:

Matr. **Type:** V152+GA62+O10

Dato: 11.01.2020

Tegn: MBNI

Mål: 1 : 100

HusCompagniet

Copyright©
Østervangsvej 4C, 1., 6715 Esbjerg N
Tlf.: 75 13 59 59

Opføres efter:

BR18

Brandkl. BK1
Anvend.kl. 4
Risikokl. 1

Std. Tæthed, l/s m2

1 Plan 0,7

2 Plan 1,0

Skærpet: 0,7

- Varmekilde. : Fjernvarme
- Metode. : Gulvvarme

- Tagkonst. : 25.00° - Valm

- Tagbekl. : IBF DS Sort, Glans 5

- Skalmur : Egernsund Tegl - 2.1.63 Cassis

- Udv. let bekl.

- Vinduer : Rationel - Aura+ Premium Træ/Alu u. sprosser - G80 Sort

Info:

Fremtidig terræn _____
Eksisterende terræn - - - - -

Niveaufri adgang:

Der forberedes til niveaufri adgang ved en af bygningens yderdøre, jf. BR18

Terrænregulering (udføres af bygherre):

Terrænregulering på byggetilladelse er gældende. Ønskes anden terrænregulering skal denne overholde gældende regler og krav, samt godkendes ved kommunen.