

SOLCELLEPROJEKTER I AABENRAA KOMMUNE

STATUS TIL UDVALGET FOR PLAN, TEKNIK OG LANDDISTRIKTER, den 28. juli 2022

Til mødet den 18. august 2022

- Nr. 20 og 22 er slået sammen til et projekt (nr. 22)**
- Nr. 1 har foretaget nettilslutning af de første 111 MW**

Kort med oversigt over: Bruttoafgrænsning af eksisterende, planlagte og foreslåede solcelleprojekter

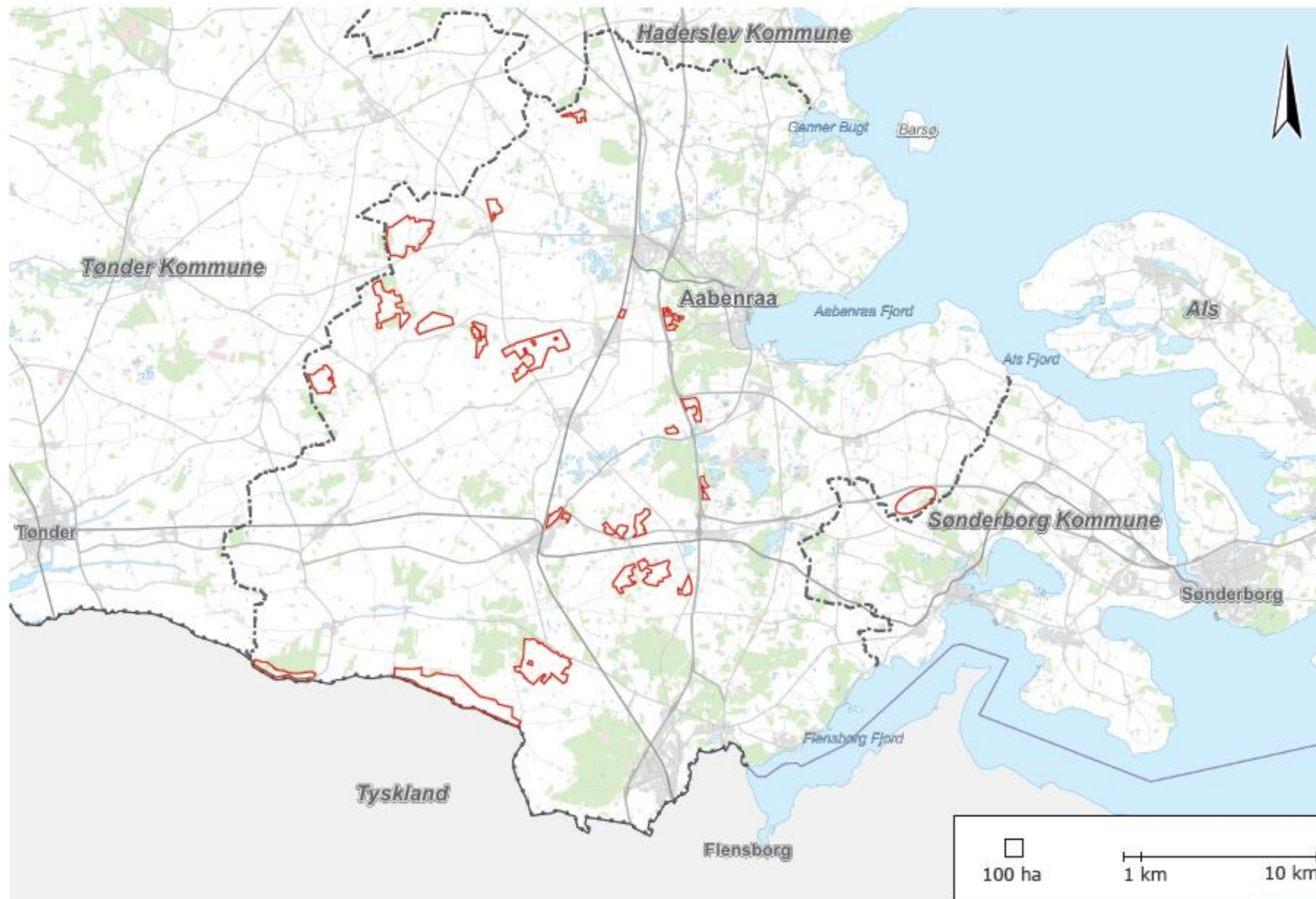

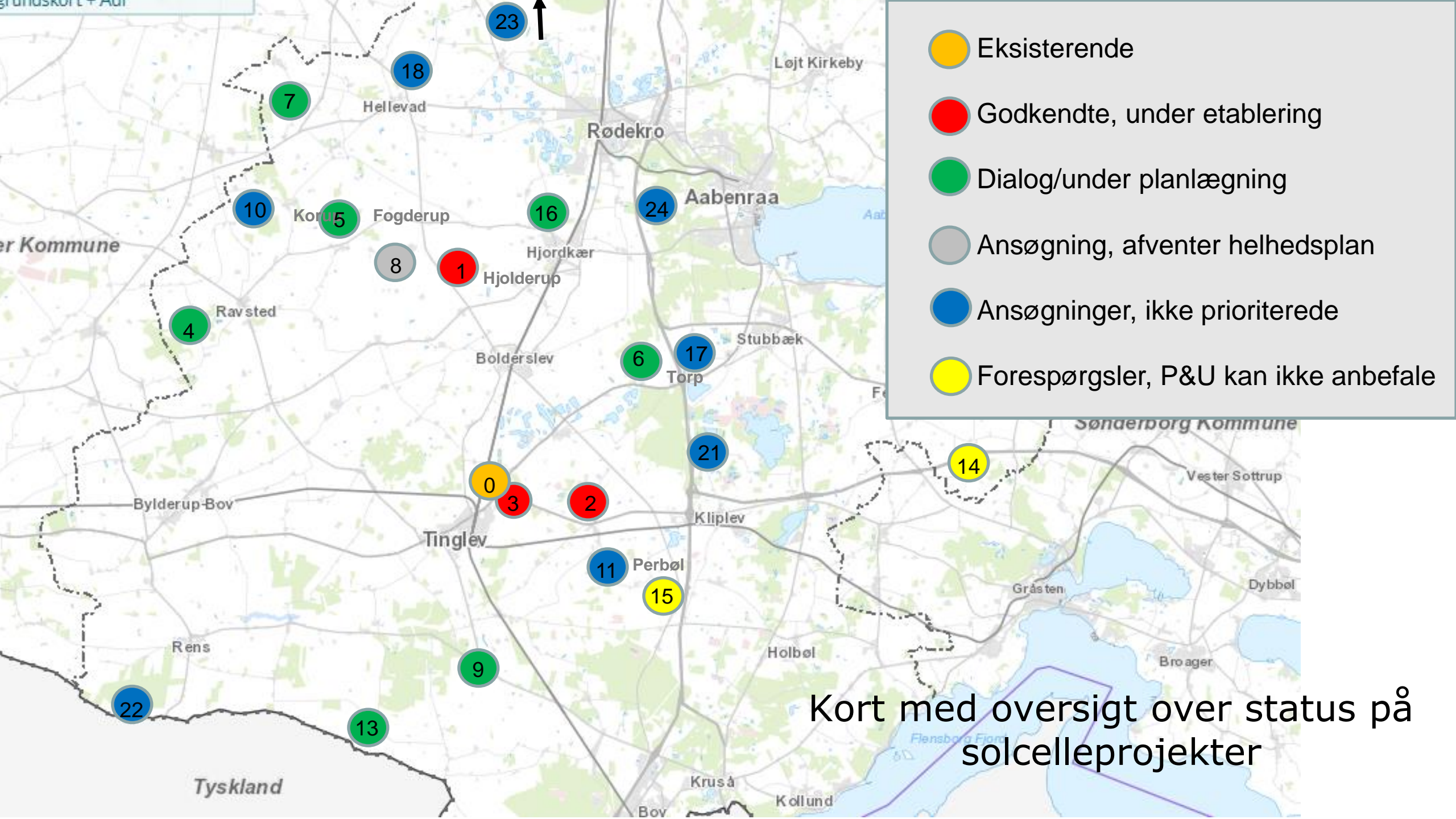

- Eksisterende
- Godkendte, under etablering
- Dialog/under planlægning
- Ansøgning, afventer helhedsplan
- Ansøgninger, ikke prioriterede
- Forespørgsler, P&U kan ikke anbefale

Kort med oversigt over status på solcelleprojekter

Skema med oversigt over status på solcelleprojekter

Pos.		Ansøger	Ha (brutto)	MV (ansøgt/ planlagt/ etableret)	Grøn pulje (mio. kr.)	Bemærkninger
	Eksisterende					
0	Nord for Tinglev		42	?	0	
	Under etablering					
1	Ved Hjolderup	European Energy	334	285	11,4	Der er nu tilsluttet 111 MW, de resterende tilsluttes efter sommerferien. Planer om sammenhæng med PtX anlæg
2	Ved Bjerndrup	Better Energy	93	87	3,5	Forventes nettilsluttet 2022
3	Nord for Tinglev	Ejer	17,5	?	?	Kommuneplantillæg og lokalplan blev endeligt vedtaget af byrådet den 22.12.2021
	Under planlægning/dialog					
4	Ved Hynding, vest for Ravsted	European Energy	122	100	4	Byrådet sendte forslag i høring i juni 2022
5	Nord for Fogderup	Amplio Group	118	72	2,8	Byrådet sendte forslag i høring i maj 2022
6	Nordvest for Torp	Loff landbrug & Feriehuse og Clean Energy Advisor	36	35	1,4	Byrådet sendte forslag i høring i juni 2022
7	Ved Svejlund, vest for Hellevad	European Energy	204	115	4,6	Den forudgående høring er gennemført. Ny afgrænsning mv. forlægges PTL i august 2022
9	Syd for Tinglev - "Padborg Klimapark"	European Energy	367	330	13,2	Revideret ansøgning 18. februar 2022 areal øget fra 147 ha
13	Bøllå	European Energy	440	380	15,2	Bygherren skitserer muligheder for sammenhæng med PtX-anlæg i Padborg
16	Ved Valmont	Valmont	10	?	?	Ansøger foreslår der evt. tilkøbes yderligere 20 ha fra naboerne

Skema med oversigt over solcelleprojekter fortsat

	Afventer					
8	Øst for Fogderup	Amplio Group	50	?	?	Udvalget har udsat behandlingen indtil Hjolderup og Fogderup er længere fremme
	Ikke prioriterede					
10	Vest for Korup	European Energy	230	170	6,8	
11	Ved Perbøl	Better Energy	163	155	6,2	Bygherren har planer om sammenhæng til PtX-anlæg ved biogasanlægget. Revideret ansøgning maj 2022
14	Sydøst for Tumbøl	W3 Construction ApS	200	?	?	Forespørgsel. Plan & Udvikling har meddelt ansøgeren at afdelingen ikke vil kunne anbefale forslaget
15	Ved Gejlå	Terrene Partners Ltd.	46	?	?	Forespørgsel. Plan & Udvikling har meddelt ansøgeren at afdelingen ikke vil kunne anbefale forslaget
17	Ved Røllum	Loff landbrug & Feriehuse	64	?	?	Ansøgningen omfatter også en vindmølle
18	Ved Øbeningsvej	Velas	44			
21	Ved Potterhusvej nord for Klipleve	LandSyd på vegne af ejer	25	?	?	Området er 2-delt. Del på 10 Ha ønskes anvendt til solcelleanlægget
22	Syd for Rens Hovedgaard Plantage	W3 Construction ApS	109	100	4	Gået i samarbejde med tidligere nr. 20.
23	Nygaard ved Rugbjerg	Frijsenborg & Wedellsborg Skovbrug	45	46	1,8	
24	Ved Hjordkær	Better Energy	89	100	4	
	I alt		2848,5			940 ha svarer til 1 % af kommunens samlede areal.