

## **Miljøtilladelse til ændring af dyrehold på Saksborgvej 16, 6360 Tinglev**

Aabenraa Kommune har medføre af § 10 i Lov om miljøgodkendelser meddelt miljøtilladelse til ændring af dyreholdet fra 40 - 75 dyreenheder på Saksborgvej 16, 6360 Tinglev. Ændringen holdes i eksisterede driftsbygninger.

Miljøtilladelsen er meddelt i medfør af Lovbekendtgørelse nr. 1486 af 4. december 2009 med senere ændringer af lov om miljøgodkendelse af husdyrbrug og kan i medfør af lovens § 76 påklages til Natur og Miljøklagenævnet.

En klage skal være skriftlig og skal sendes til Aabenraa Kommune, Miljø & Natur, Skelbækvej 2, 6200 Aabenraa eller til [landbrug@aabenraa.dk](mailto:landbrug@aabenraa.dk). Aabenraa Kommune sender umiddelbart efter klagefristens udløb klagen til Natur og Miljøklagenævnet.

Klagefristen er 4 uger fra den dag afgørelsen er meddelt. Er afgørelsen offentlig bekendtgjort, regnes klagefristen dog altid fra bekendtgørelsen. Hvis klagefristen udløber på en lørdag eller helligdag, forlænges fristen til den følgende hverdag.

Afgørelsen forventes offentliggjort den 9. maj. 2012 i Aabenraa Ugeavis, samt på kommunens hjemmeside. En evt. klage skal være modtaget i Aabenraa Kommune senest den 6. juni 2012 inden for normal kontortids ophør kl. 15:00, der er dagen for klagefristens udløb.

Ved spørgsmål kan du kontakte Helle Lund Daabeck på [hld@aabenraa.dk](mailto:hld@aabenraa.dk) eller 7376 7956

Afgørelsen kan ses nedenfor.



**Miljøtilladelse til ændring af dyrehold  
på Saksborgvej 16, Frestrup, 6360  
Tinglev**

Aabenraa Kommune  
Teknik og Miljø  
Skelbækvej 2  
6200 Aabenraa  
Tlf. 73 76 76 76

## **Indholdsfortegnelse**

Indholdsfortegnelse .....	2
Indledning .....	3
Baggrund .....	3
Tilladelse .....	4
Klagevejledning .....	4
Gyldighed .....	6
Vilkår .....	7
Miljøteknisk beskrivelse og vurdering .....	9

### **Bilag:**

1. Ansøgningskema / følgebrev
2. Situationsplaner
3. Markkort Aabenraa Kommune
4. Markkort Tønder Kommune
5. Udtalelse Tønder Kommune
6. Tilsynsrapporter

## **Indledning**

Aabenraa Kommune har udarbejdet en § 10 tilladelse for husdyrproduktionen på ejendommen Saksborgvej 16, Frestrup 6360 Tinglev, matr. nr. 8 mfl. Kravlund, Tinglev, CVR nr. 25 047 664. Ejer er Joan Frøjk Nissen. Tilladelsen er givet på vilkår, der skal sikre, at driften af ejendommen ikke vil medføre en væsentlig påvirkning på miljøet. Tilladelsen er givet ud fra de forhold, der er ansøgt om.

Ejendommen Saksborgvej 16 blev oprindeligt opført i 1780. Ejendommen nedbrændte og blev genopført i 1970. Ejendommen har før hørt under Tinglev Kommune. Tinglev Kommune har ført miljøtilsyn på ejendommen siden 1998. Der har altid været kvæg på ejendommen.

Produktionsudvidelsen holdes i de eksisterende driftsbygninger og der bygges ikke nyt i forbindelse med udvidelsen.

Gødning er henholdsvis gylle og dybstrøelse. Gyllen opbevares i en 230 m<sup>3</sup> gyllebeholder og dybstrøelsen opbevares i markstak, efter gældende regler.

## **Baggrund**

Aabenraa Kommune har den 7. juni 2010 modtaget en ansøgning efter § 10 i lov nr. 1486 om miljøgodkendelse m.v. af husdyrbrug med senere ændring om tilladelse til udvidelse af kødkvæg, svin og heste fra 40 dyreenheder til 75 dyreenheder. Nogle af de 75 dyreenheder, i alt ca. 13 tilførte dyreenheder kommer fra Hans Christian Rahn CVR-nr. 28 190 883. Joan Nissen forbeholder sig retten til at disponerer over de 13 dyreenheder.

Den 30. november 2011 foretog Aabenraa Kommune et miljøtilsyn samt en krydskontrol på ejendommen. Der blev ikke indberettet overtrædelser til Fødevarestyrelsen. Samtidig med tilsynet / kontrollen blev der lavet et opstartsmøde i forbindelse med denne tilladelse.

Den 24. januar 2012 blev der jævnfør § 21 i bekendtgørelse om tilladelse og godkendelse mv. af husdyrbrug sendt en arealforespørgsel til Tønder Kommune.

Den 25. januar 2012 har Aabenraa Kommune besigtiget arealerne.

Den 8. marts 2012 har Tønder Kommune fremkommet med deres bemærkninger som er indarbejdet i tilladelsen.

Den 9. marts 2012 har Aabenraa Kommune fremsendt udkast til ansøgning til ansøger og Tønder Kommune.

Den 14. marts 2012 blev der sendt et udkast til tilladelse konsulent, Tønder Kommune samt ejeren.

Den 22. marts 2012 blev der sendt et ændret udkast, der kun berørte arealerne i Aabenraa Kommune til henholdsvis konsulent og ejeren.

Den 27. marts 2012 blev der sendt endnu et udkast af tilladelsen til konsulenten.

Den 27. april. 2012 blev der sendt en mail fra konsulent med præcisering af dyreholdet.

## **Tilladelse**

Aabenraa Kommune meddeler herved miljøtilladelse efter § 10 i lov nr. 1486 og med senere ændringer om miljøgodkendelse til den ansøgte udvidelse af kvier/ammekøer m. opdræt, tyre samt svin og heste.

Tilladelsen meddeles iht. § 10 i lov om miljøgodkendelse mv. af husdyrbrug, Lovbekendtgørelse nr. 1486 af 4. december 2009 med senere ændring (Husdyrloven) med de vilkår som fremgår af tilladelsen.

Der gives tilladelse til et dyrehold på maksimalt 75 dyreenheder af kvier/ammekøer m. opdræt, tyre samt svin og heste svarende til:

## **Klagevejledning**

Miljøtilladelsen er meddelt i medfør af Lovbekendtgørelse nr. 1486 af 4. december 2009 med senere ændringer af lov om miljøgodkendelse af husdyrbrug og kan i medfør af lovens § 76 påklages til Natur og Miljøklagenævnet.

En klage skal være skriftlig og skal sendes til Aabenraa Kommune, Miljø & Natur, Skelbækvej 2, 6200 Aabenraa eller til [landbrug@aabenraa](mailto:landbrug@aabenraa) Aabenraa Kommune sender umiddelbart efter klagefristens udløb klagen til Natur og Miljøklagenævnet.

Klagefristen er 4 uger fra den dag afgørelsen er meddelt. Er afgørelsen offentlig bekendtgjort, regnes klagefristen dog altid fra bekendtgørelsen. Hvis klagefristen udløber på en lørdag eller helligdag, forlænges fristen til den følgende hverdag.

Afgørelsen forventes offentliggjort den. 9. maj 2012 i Aabenraa Ugeavis, samt på kommunens hjemmeside. En evt. klage skal være modtaget i Aabenraa Kommune senest den 6. juni 2012 inden for normal kontortids ophør kl. 15:00, der er dagen for klagefristens udløb.

Det er en betingelse for Natur- og Miljøklagenævnets behandling af en klage, at der indbetales et gebyr til Natur- og Miljøklagenævnet. Klagegebyret er fastsat til 500 kr. for privatpersoner og 3.000 kr. for alle andre klagere, herunder virksomheder, organisationer og offentlige myndigheder.

Natur- og Miljøklagenævnet sender en opkrævning på gebyret, når nævnet har modtaget klagen fra Aabenraa Kommune. Opkrævningen skal benyttes ved indbetaling af gebyret. Natur- og Miljøklagenævnet modtager ikke check eller kontanter. Natur- og Miljøklagenævnet påbegynder behandlingen af klagen, når gebyret er modtaget. Betales gebyret ikke på den anviste måde og inden for den fastsatte frist på 14 dage, afvises klagen fra behandling. Vejledning om gebyrordningen kan findes på Natur- og Miljøklagenævnets hjemmeside.

Gebyret tilbagebetales, hvis

- 1) klagesagen fører til, at den påklagede afgørelse ændres eller ophæves,
- 2) klagen får helt eller delvis medhold i klagen, eller
- 3) klagen afvises som følge af overskredet klagefrist, manglende klageberettigelse eller fordi klagen ikke er omfattet af Natur- og Miljøklagenævnets kompetence

Det bemærkes, at hvis den eneste ændring af den påklagede afgørelse er forlængelse af frist for efterkommelse af afgørelse som følge af den tid, der er medgået til at behandle sagen i klagenævnet, tilbagebetales gebyret dog ikke.

Når Aabenraa Kommune modtager en klage, underretter kommunen straks ansøger om klagen.

Afgørelsen kan påklages af:

- afgørelsens adressat
- Miljøministeren
- Enhver, der har en individuel, væsentlig interesse i sagens udfald
- Sundhedsstyrelsen
- Danmarks Fiskeriforening, Ferskvandsfiskeriforeningen i Danmark, Arbejderbevægelsens Erhvervsråd og Forbrugerrådet, alle i henhold til lovens § 85
- Lokale foreninger og organisationer, lovens § 86
- Landsdækkende foreninger og organisationer, lovens § 87

Søgsmål til prøvelse af afgørelsen skal være anlagt inden 6 måneder efter, at afgørelsen er offentligt bekendtgjort.

Parter og klageberettigede, har ifølge Forvaltningslovens § 9 ret til aktindsigt. Eventuel aftale herom kan træffes med Miljø & Natur.

Miljøgodkendelsen er blevet sendt enten pr. brev eller pr. e-mail til nedenstående:

- Joan Frøjk Nissen og Martin Ugilt Thomsen
- Naturstyrelsen, [nst@nst.dk](mailto:nst@nst.dk)
- Sundhedsstyrelsen, Embedslægeinstitutionen Syddanmark, [syd@sst.dk](mailto:syd@sst.dk)
- Danmarks Naturfredningsforening, [dn@dn.dk](mailto:dn@dn.dk)
- Danmarks Naturfredningsforenings lokalkomité: [aabenraa@dn.dk](mailto:aabenraa@dn.dk)
- Dansk Ornitologisk Forening, [natur@dof.dk](mailto:natur@dof.dk)
- DOF-Sønderjylland, [aabenraa@dof.dk](mailto:aabenraa@dof.dk)

- Det økologiske Råd, Blegdamsvej 4B, 2200 København N, [husdyr@ecocouncil.dk](mailto:husdyr@ecocouncil.dk)
- Danmarks Fiskeriforening [mail@dkfisk.dk](mailto:mail@dkfisk.dk)
- Ferskvandsfiskeriforeningen for Danmark [nb@ferskvandsfiskeriforeningen.dk](mailto:nb@ferskvandsfiskeriforeningen.dk)
- Danmarks Sportsfiskerforbund [post@sportsfiskerforbundet.dk](mailto:post@sportsfiskerforbundet.dk)

## Gyldighed

Miljøgodkendelsen bortfalder, såfremt den ikke er udnyttet inden 2 år efter den er meddelt. Vilkårene i denne miljøgodkendelse skal, hvis ikke andet er anført være opfyldt fra det tidspunkt, hvor godkendelsen udnyttes.

Herefter gælder det, at hvis den meddelte miljøgodkendelse, ikke har været udnyttet helt eller delvist i tre på hinanden følgende år, så bortfalder den del af godkendelsen, der ikke har været udnyttet de seneste tre år.

Afviselser, der skyldes naturlige produktionsudsving, brand, sygdom i besætningen mv., betragtes ikke som kontinuitetsbrud.

Aabenraa Kommune den 9. maj 2012



Helle Lund Daabeck  
Miljøsagsbehandler



Jørn Nissen Petersen  
Miljøsagsbehandler

## Vilkår

Tilladelsen meddeles på nedenstående vilkår.

Herudover skal de til enhver tid gældende bestemmelser i lovgivningen overholdes uanset disse måtte være skærpende i forhold til nedenstående.

Vilkårsoversigt:

1. Vilkårene i denne godkendelse skal, hvis ikke andet er anført, være opfyldt fra det tidspunkt, hvor godkendelsen udnyttes. Tilladelsen skal være udnyttet inden 2 år fra meddelelsen.
2. Produktionen må ikke overstige 75 dyreenheder i kvier/ammekøer m. opdræt, tyre samt svin og heste svarende til:

<b>Antal</b>	<b>Kg/mdr.</b>	<b>dyreenheder</b>
56 ammekøer	400-600 kg	35 de
5 heste	500-700 kg	2,2 de
27 slagtesvin	30-107 kg	0,7 de
35 tyrekalve	40-220 kg	4,1 de
35 ungtyre	220-440 kg	8,8 de
17 årsdyr kviekalve	0-6 mdr.	4,6 de
39 årsdyr kvier	6-27 mdr.	19,5 de
<b>Total:</b>		<b>74,9 de</b>

3. Der må ikke ske en merbelastning af matrikel 107, Tinglev da hele dette areal er omfattet af naturbeskyttelsesloven § 3. Arealet må fortsat anvendes til afgræsning, men der må ikke tilsås med kulturarter, eller i øvrigt foretages en tilstandsændring af arealet, arealet må endvidere ikke gødskes sprøjtes eller jordbehandles.
4. Der må ikke ske en merbelastning af den del af matrikel 209 Kravlund, Tinglev som er omfattet § 3 – beskyttet eng. Begrænsninger gælder den administrative grænse som fremgår af kortet på side 14. Det resterende arealer (§ 3 arealet) må fortsat anvendes til afgræsningsformål men må ikke sås til med kulturarter, eller i øvrigt foretages en tilstandsændring af arealet.
5. Der må ikke oplagres gødning eller lignende i en markstak på engarealerne (matr. nr. 107 Tinglev og 209 Kravlund).
6. Ved afgræsning af engarealerne (matr. nr. 107 Tinglev og 209 Kravlund) skal det til enhver tid sikres, at vandløbsbrinken ikke eroderes eller på anden måde beskadiges.



7. En del af matrikel 264 Grøngård, Burkal samt matr. nr. 79 Grøngård, Burkal er omfattet af NBL § 3. Disse arealer må ikke tilføres mere gødning end hvad der svarer til 80 kg N/ha/år, så det derved undgår en mulig tilstandsændring.

## Miljøteknisk beskrivelse og vurdering

### 1. Overholder anlægget afstandskravene til vandforsyningsanlæg, vandløb og søer, veje, levnedsmiddelvirksomheder, beboelse og naboskel

Den nærmeste nabobeboelse er Saksborgvej 18. Denne ejendom hører under samme matrikel nummer som nr. 16. Herudover ligger der ikke andre ejendomme inden en radius af 300 m.

Alle afstandskrav i § 6 stk. 1 er dermed overholdt.

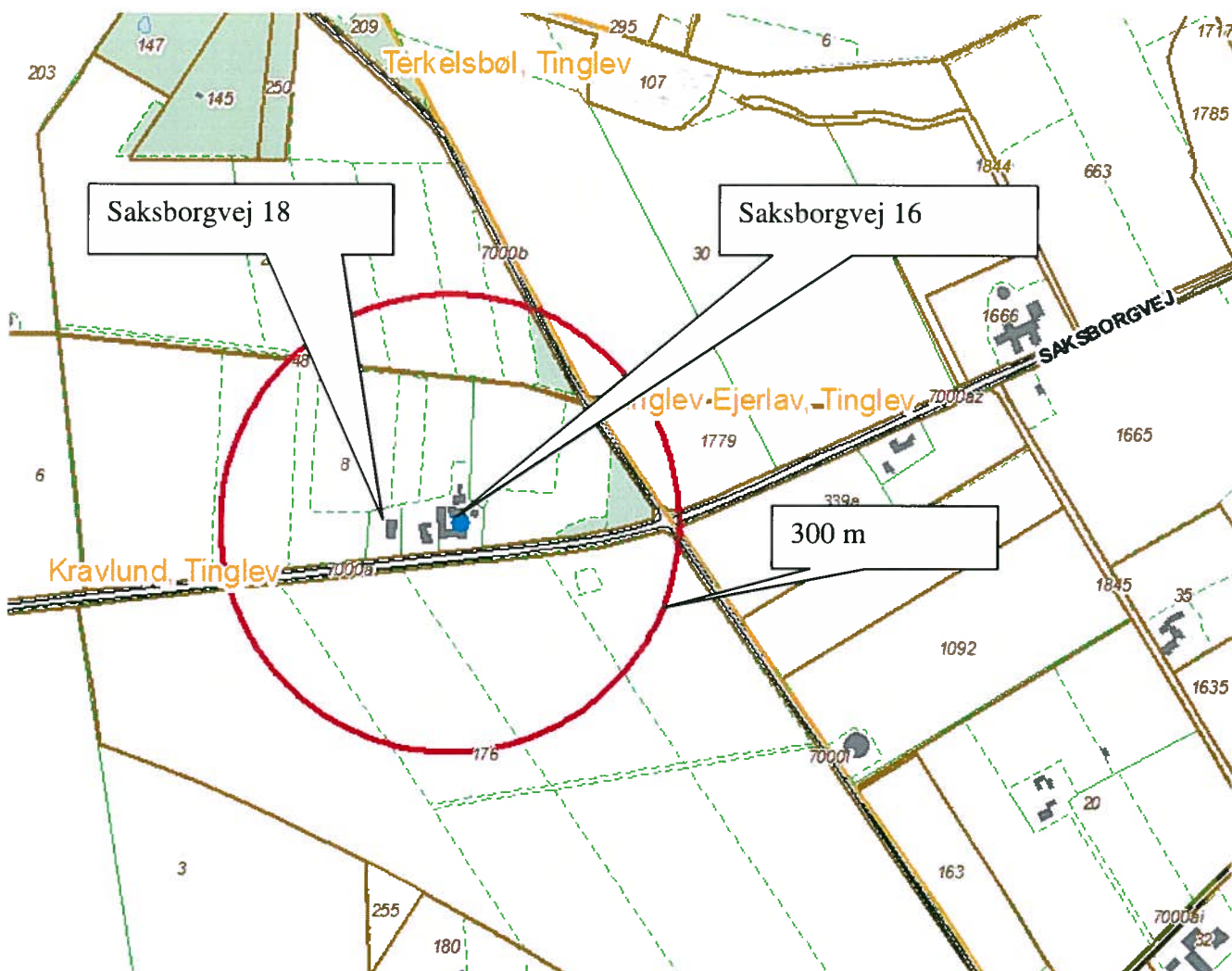

Staldene overholder afstandskravene til henholdsvis vandboring og stuehus, da der ikke bygges nyt eller foretages ombygninger af driftsbygninger.

Det vurderes endvidere at miljøgenerne ikke vil forværres efter udvidelsen er gennemført.

Der forefindes ingen vandløb indenfor 15 m fra anlægget.

Anlægget ligger 15-16 m fra offentlig vej. Men der bygges ikke nyt. Dermed vurderes det at afstandskravet på 15 m til offentlig vej og privat fællesvej overholdes. Afstandskravet på 30 m til naboskel kan overholdes.

## **2. Overholder anlæggene afstandskravene til eksisterende og fremtidige byzoner og sommerhusområder samt lokalplanlagte områder i landzone**

Til den eksisterende byzone i Tinglev er der 1,3 km. Der foreligger et forslag til et fremtidigt kommuneplantillæg 490 m vest for anlægget. Det vurderes at dette ikke for betydning for anlægget. Der forefindes ingen sommerhusområder i området.

Der vurderes at alle afstandskrav på 300 m er overholdt fra anlægget til eksisterende eller ifølge kommuneplanens rammedel fremtidigt byzone- eller sommerhusområde, eller områder i landzone der i lokalplan er udlagt til boligformål, blandet bolig og erhverv eller offentlige formål med henblik på beboelse, institutioner, rekreative formål og lignende.

## **3. Ligger anlæggene mere end 300 m fra beskyttede naturtyper**

Der ligger et engområde over 600 m nord for anlægget. Syd for anlægget ligger der yderligere en mose. Herudover ligger der en lille sø ca. 700 m syd for anlægget. Se oversigtskortet på næste side.

Der vurderes dermed, at alle afstandskrav på 300 m jf. § 7, stk. 1 i Lov om miljøgodkendelse mv. af husdyrbrug, der medfører øget ammoniakfordampning fra anlægget ligger mindst 300 meter fra følgende beskyttede naturtyper:

- højmoser,
- lobeliesøer,
- heder over 10 ha, som er omfattet af naturbeskyttelseslovens § 3 og beliggende uden for internationale naturbeskyttelsesområder,
- overdrev over 2,5 ha, som er omfattet af naturbeskyttelseslovens § 3 og beliggende uden for internationale naturbeskyttelsesområder,
- hede, som er omfattet af naturbeskyttelseslovens § 3 og beliggende inden for internationale naturbeskyttelsesområder,
- overdrev, som er omfattet af naturbeskyttelseslovens § 3 og beliggende inden for internationale naturbeskyttelsesområder, eller
- ammoniakfølsomme søer, herunder kalkrige søer og vandhuller med kransnålalger og brunvandede søer og vandhuller, som er omfattet af naturbeskyttelseslovens § 3 og beliggende inden for internationale naturbeskyttelsesområder.

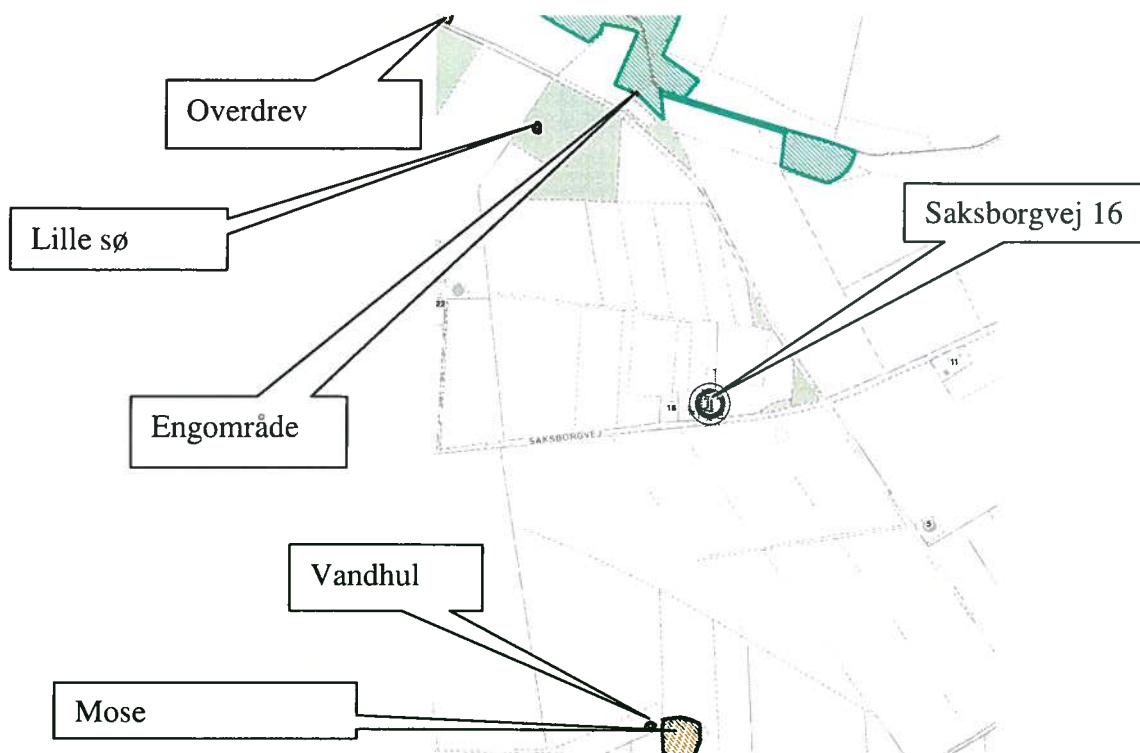

#### **4. Ligger husdyrbrugets udbringningsarealer uden for arealer med et direkte fald på 12° eller mere ned mod den øverste kant af søer og vandløb**

Udbringningsarealerne ligger i et fladt terræn og på Danmarks Miljøportal er der målt en hældning på under 6 grader.

Det vurderes dermed at risikoen for forurening af søer og vandløb i forbindelse med jordbehandling, vil være minimal eftersom der ikke er hældninger over 6 grader.

#### **5. Ligger anlæggene uden for registrerede og udpegede lavbundsarealer**

Anlægget ligger henholdsvis 587 m og 943 m fra de registrerede lavbundsområder, hvor den første ligger i Klasse IV, hvilket betyder at der ingen risiko er for okkerudledning. Den anden ligger i klasse I, hvor der er stor risiko for okkerudledning.

Det vurderes dermed at anlægget ligger udenfor de registrerede og udpegede lavbundsarealer, og risikoen for forurening af søer og vandløb i forbindelse med jordbehandling, vil være minimal eftersom der ikke er hældninger over 6 grader.

## **6. Ligger udbringningsarealerne uden for nitratklasserne II og III**

Der er ikke registreret nitratklasser på udbringningsarealerne.

Da udbringningsarealerne ligger udenfor nitratklasserne II og III, vurderes det at der ikke er tale om meget kvælstofsårbare områder, og der pålægges derfor ingen begrænsninger.

## **7. Ligger udspretningsarealerne uden for lavbundsarealer og drænedede lerjorde med p-tal over 6, der afvander til Natura 2000-områder overbelastet med fosfor**

Udbringningsarealerne ligger alle udenfor lavbundsarealer og oplande til natur i Natura 2000-områder og drænedede lerjorde med P-tal over 6, der afvander til Natura 2000-områder overbelastet med fosfor. Se i øvrigt kort på næste side.

Matrikel 107 og 209 ligger helt eller delvist i lavbundsklasse 4: ingen risiko for okkerudledning. Alle arealer ligger i opland til vadehavet men ikke til andre natura 2000 områder. Vadehavet vurderes til ikke at være overbelastet med fosfor. Se evt. punkt 9.

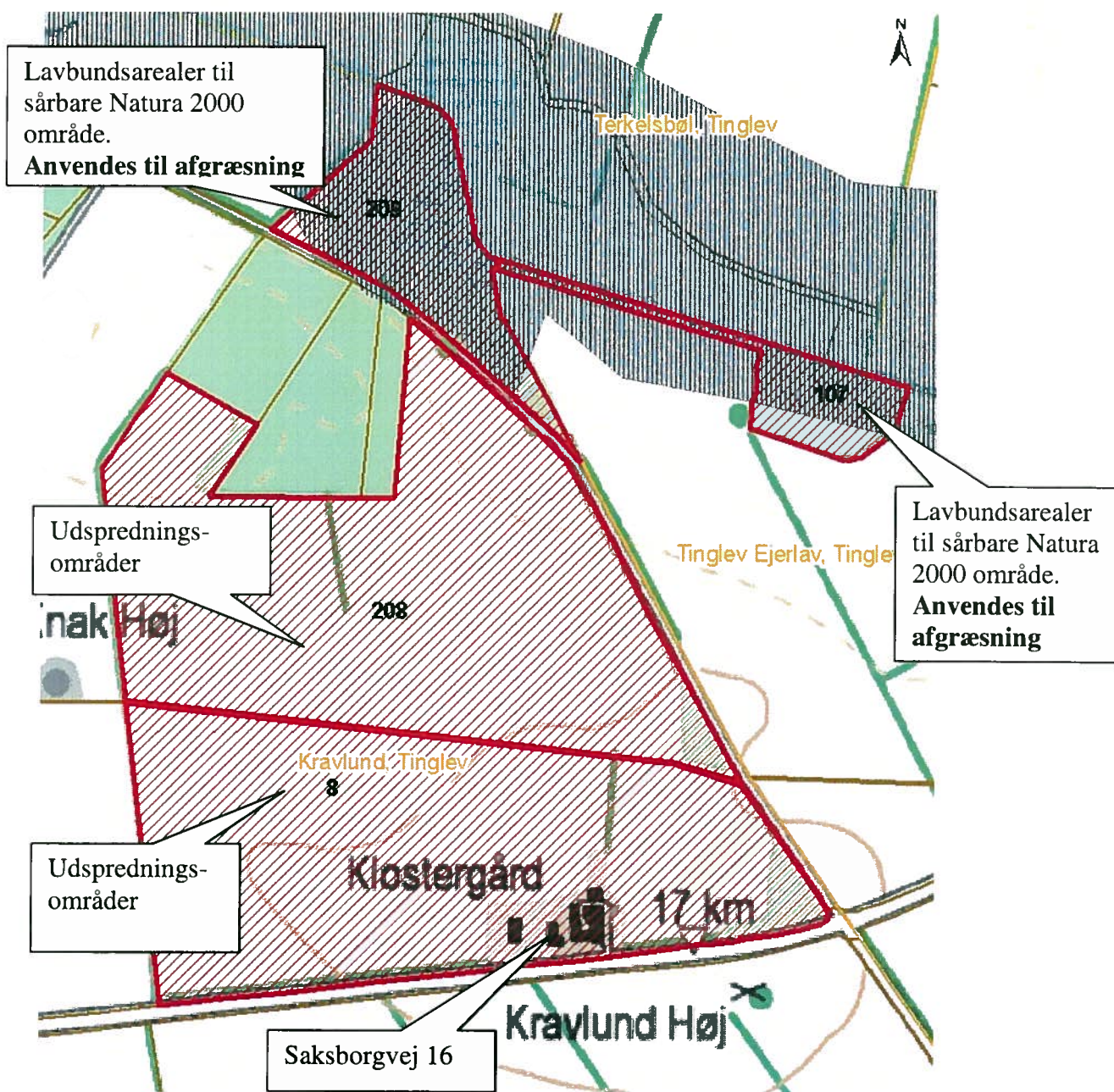

Der stilles vilkår om at der ikke må ske en merbelastning af Natura-2000 området, hvorved matrikel 107 og 209 fortsat kun må anvendes til afgræsning. Se evt. vilkårsoversigt punkt 3 og 4.

## **8. Ligger udbringningsarealerne uden for nitratfølsomme indvindingsområder**

Udbringningsarealerne ligger ikke i nitratfølsomme indvindingsområder, og der vurderes, at der ikke vil være belastning fra udbringningsområderne på miljøet.

2 km øst for udbringningsarealerne ligger der et indvindingsområde for grundvandsbeskyttelse.

Da udbringningsarealerne ligger udenfor nitratfølsomme indvindingsområder, vurderes det at der ikke vil ske en væsentlig merbelastning af områderne.

## **9. Ligger husdyrbruget uden for fredede områder, Natura 2000-områder og beskyttede naturarealer**

215 m fra husdyrbruget ligger der et fredet område i form af en rundhøj fra oldtiden. Den har frednings nummer 43.081. Herudover ligger der en fredsskov ca. 1148 m fra husdyrbruget.

Der forefindes dermed ingen fredede områder på husdyrbruget.

Husdyrbruget ligger mellem 2 EF- fuglebeskyttelsesområder. Det nærmeste område benævnes Sønderådal (temakode 63) som ligger 1583 m syd for husdyrbruget. Det andet område benævnes Tinglev sø og mose, Ulve Mose og Terkelsbøl Mose (temakode 62) som ligger 2260 m nord for husdyrbruget. Husdyrbruget ligger i Natura 2000 oplande og er opland til sårbare Natura 2000 områder.

Mark 107 og dele af mark 209 består af eng, der er beskyttet af naturbeskyttelseslovens § 3. Igennem engområdet strømmer et beskyttet vandløb. I tilknytning til engområdet ligger der et mindre overdrev. Den del af engen som ikke er beskyttet efter § 3 i naturbeskyttelsesloven tages tilføres der gødning med henblik på slæt. Engen afgræsses endvidere af kvæget.

For yderligere at beskytte engarealet mod eventuelle belastninger fra landbrugsdrift stilles der vilkår om, at der ikke må ske en merbelastning af de beskyttede naturarealer. Der henvises til vilkår 3,4 og 5.

25 m nord for matrikel 208, ligger en mindre beskyttet sø. Søen ligger ikke på husdyrbrugets arealer.

Se i øvrigt kortet på næste side.

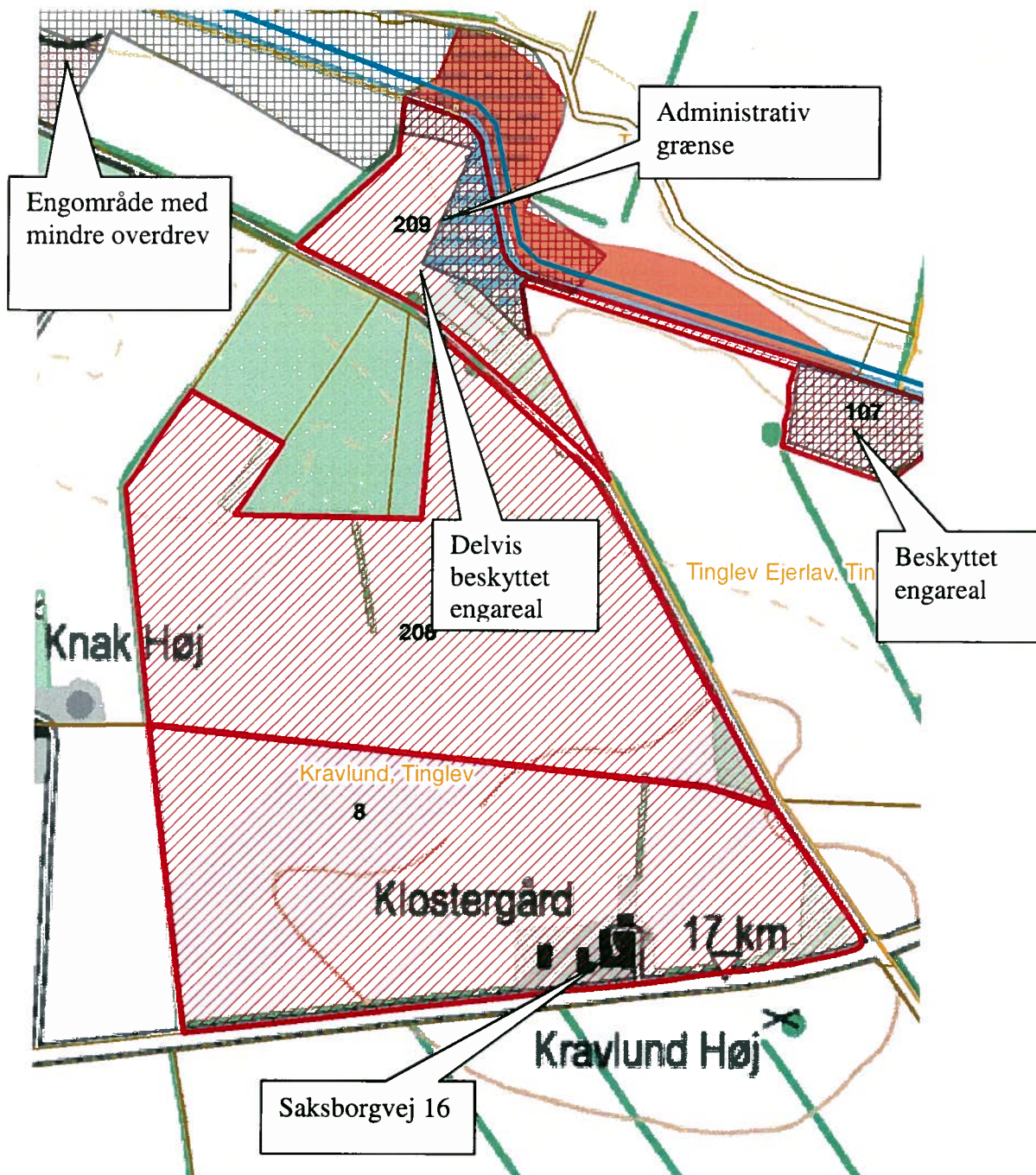



## 9B. Påvirkninger af arter med særlig strenge beskyttelseskrav (bilag IV)

I habitatdirektivets BILAG IV er opført en række arter, som skal ydes streng beskyttelse overalt i deres naturlige udbredelsesområde, også uden for de udpegede habitatområder. Det indebærer for dyrearternes vedkommende blandt andet, at yngle- og rasteområde ikke må beskadiges eller ødelægges, og for planternes vedkommende blandt andet, at arterne ikke må indsamles, plukkes eller ødelægges.

I det følgende vurderes forekomsten af de arter, hvor projektområdet ligger indenfor eller i nærheden af artens naturlige udbredelse. Der er søgt efter registreringer indenfor de sidste 10 år i Håndbog om dyrearter på Habitatdirektivets Bilag IV, *faglig rapport fra DMU nr. 635, 2007*, og naturdatabaser på [www.naturdata.dk](http://www.naturdata.dk).

Desuden har Aabenraa Kommune besigtiget arealerne herunder særligt engområderne. Der er specielt foretaget en vurdering af følgende arter: Spidssnudet frø, Løgfrø, Stor Vandsalamander, Markfirben, Flagermus og Odder.

**Spidssnudet frø.** Spidssnudet frø er almindelig udbredt over det meste af landet. Den findes i større eller mindre vandhuller i engområder, moser, dyrkede marker og skovbevoksede områder. På denne baggrund vurderes det som sandsynligt, at arten forekommer i projektområdets engområde, idet der blandt andet strømmer et vandløb gennem engområdet.

Udbringningsarealerne er landbrugsjord i omdrift, og arealerne er i omdrift i både før- og efter situationen, hvorfor der ikke sker ændringer i arealanvendelsen.

Der vurderes på den baggrund at det ikke vil påvirke dens levevilkår.

**Løgfrø.** Løgfrøen er spredt til sjælden forekommende i Danmark og er i tilbagegang. Løgfrøen foretrækker lysåbne vandhuller i omgivelser med let jord, hvor den kan grave sig ned om dagen. Trusler mod arten vil være opfyldning eller tilgroning af vandhuller gennem øget belastning med næringsstoffer og ødelæggelse af levesteder i omgivelser.

Det vurderes, med samme begrundelse som for spidssnudet frø, at gennemførelsen af projektet ikke vil forværre livsbetingelserne væsentligt.

**Stor Vandsalamander.** Den store vandsalamander er udbredt over det meste af Danmark, dog er den fåtallig i Jylland vest for israndslinien. Den yngler i solåbne vandhuller med rent vand men kan uden for yngletiden opholde sig i dybere vandhuller og vandhuller med forurenede vand. På land kan den findes nær vandhuller. Eftersom der er vandhuller på eller lige op til udbringningsområderne, vurderes det at tilladelsen ikke vil påvirke levevilkårene for padder.

**Markfirben.** Markfirbenet er udbredt over det meste af landet men noget pletvist. Markfirbenet træffes på steder med bar og løs, gerne sandet jord. Det kan være heder, klitter, overdrev, råstofgrave, stengærder og på vej- eller jernbaneskråninger. Der ligger et overdrev i nærheden af ejers marker. Dog ligger det ikke på ejers matrikler. Eftersom arealet udgøres af henholdsvis agerjord og eng, vurderes det at have lille eller ingen betydning for markfirbenet.

**Flagermus.** Flagermusene overnatter oftest i huse og hule træer i nærheden af skov. Fourageringsområderne er artsafhængige og kan bl.a. være søer og åer, hvor flagermusene æder insekter, som de fanger over vandoverfladen. Mange arter fouragerer på insekter, de fanger i lysåben løvskov, over marker og skove, i skovkanter, lysninger eller levende hegn. Anlægget kan tænkes at indgå i nogle arters fourageringsområder, men med baggrund i at arealerne er landbrugsjord i omdrift, og at arealerne er i omdrift både før- og eftersituationen, og der ikke sker ændringer i arealanvendelsen, vurderes det, at der ikke vil være negative påvirkninger. Endvidere sker der ingen ændringer i bygningsmassen.

**Odder.** Odderen er nu udbredt helt ned til den dansk-tyske grænse i større vandløb og søer. Det må derfor formodes at den forekommer i vandløbssystemerne i Aabenraa Kommune. Det vurderes, at vandløb og grøfter i anlæggets engområde vil være velegnet til levesteder. Odderen er med sikkerhed observeret i Vidå-systemet. Eftersom der ikke sker ændring i driften, vurderer Aabenraa Kommune, at odderens levevilkår ikke ændres.

## Billeder taget ved besigtigelsen



*Billede 1*  
Vandløbet gennemstrømmer engområdet



*Billede 2*  
Engen set fra oven. Den hælder lidt og er oversvømmet



*Billede 3*  
Matriklerne 209 og 207 er forbundet med hinanden af en sti



*Billede 4*  
Der er observeret spredte planter af Lysesiv og ellers er engen kraftigt afgræsset

**Vurdering.** Kommunen har ikke registreret planter og dyr omfattet af artsfredning eller optaget på nationale eller regionale rødlistor på eller umiddelbart op til husdyrbrugets anlæg og udspretningsarealer, men vurderer, at nogle arter med meget stor sandsynlighed forekommer i området.

Kommunen vurderer, at driften af arealerne ikke vil have negativ indflydelse på ovennævnte arter, da engen kun bruges til afgræsning og at der ikke sker ændringer af de potentielle levesteder for padder eller krybdyr.

Der fjernes ikke gamle bygninger og fældes ikke store træer, der kunne være levested for flagermus og der er heller ikke observeret specielle levesteder for arten. Der sker med andre ord ikke fysiske ændringer i forbindelsen med udvidelse af dyreholdet, der kan være til skade for bilag IV-arter eller andre fredede eller rødlistede arter. Der stilles derfor ingen vilkår i denne anledning.

#### **10. Ligger anlæggene uden for områder med landskabelig værdi og værdifulde kulturmiljøer**

Anlæggene ligger uden for områder med landskabelig værdi og værdifulde kulturmiljøer.

Dermed vurderes det at anlæggene ikke vil få indflydelse på den landskabelige værdi og værdifulde kulturmiljøer.

# Bilag 1

## Ansøgningsskema / følgebrev

## Ansøgning om tilladelse til husdyrproduktion (maximalt 75 dyreenheder)

Det bekræftes, at de fremsendte oplysninger og kort er i overensstemmelse med de faktiske forhold:

13/2-2010  
.....  
Dato

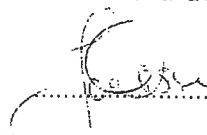
  
.....  
Underskrift

*Vejledning til de enkelte punkter fremgår af vejledningen til skemaet. Vejledningen er tilgængelig på [www.skovognatur.dk](http://www.skovognatur.dk)*

<b>Ansøger m.v.</b>					
	Navn	Adresse og evt. e-post		Telefonnr.	
Ansøger	Joan Nissen	Saksborgvej 16, 6360 Tinglev		21694621	
Ejer/ejere	Samme				
	Adresse	CVR-nr.	CHR-nr.	Matrikelnr.	
Husdyrbrugets ejendom/ejendomme	Saksborgvej 16	25047664	50895	Kravlund, Tinglev 8 mfl.	
	6360 Tinglev				
<b>Husdyrproduktion</b>					
	Dyreart	Antal dyr		Dyreenheder (DE)	
Nuværende produktion	Kødkvæg			40	
Fremtidig produktion	Kvier/ammekøer m.opdræt og tyre	96			54,4
	Grise + Heste	8			1,6
<b>Arealer</b>					
					Hektar
Bedriftens samlede areal					60
Bedriftsarealer til udbringning af husdyrgødning					58
Heraf tilforpagtede arealer til udbringning af husdyrgødning					7
<b>Husdyrgødning tilført og fraført bedriften</b>					
	Modtager	CVR-nr.	CHR-nr.	Skriftlig aftale	Fraført, DE
Husdyrgødning fraført bedriften					
	Afgiver	CVR-nr.	CHR-nr.	Skriftlig aftale	Tilført, DE
Husdyrgødning og anden organisk gødning tilført bedriften	Hans Christian Rahn	28190883	87563	nej	13
<b>Kortmateriale</b>					
					Vedlagt
Nuværende bygninger og planlagt byggeri samt eksisterende og fremtidig beplantning					bilag 1
Bedriftens samlede arealer samt bedriftens udbringningsarealer, inkl. aftalearealer					bilag 2
<b>Miljø, natur, landskab og naboforhold</b>					
				ja	nej
1	Overholder stalde, gødningsopbevaringsanlæg o. lign afstandskravene til vandforsyningsanlæg, vandløb og søer, veje, levnedsmiddelvirksomhed, beboelse og naboskel?			x	
2	Overholder anlæggene afstandskravene til eksisterende og fremtidige byzoner og sommerhusområder samt lokalplanlagte områder i landzone?			x	
3	Ligger anlæggene mere end 300 m fra beskyttede naturtyper?			x	
4	Ligger udbringningsarealerne uden for arealer med et direkte fald på 12° eller mere ned til søer og vandløb?			x	
5	Ligger anlæggene uden for registrerede og udpegede lavbundsarealer?			x	
6	Ligger udbringningsarealerne uden for nitratklasserne II og III?			x	
7	Ligger udspretningsarealerne uden for lavbundsarealer og drænede lerjorde med P-tal over 6, der afvander til Natura 2000-områder overbelastet med fosfor?			x	
8	Ligger udbringningsarealerne uden for nitratfølsomme indvindingsområder?			x	
9	Ligger husdyrbruget uden for fredede områder, Natura 2000-områder eller beskyttede naturarealer?			x	
10	Ligger nye anlæg og udvidelser af eksisterende anlæg uden for områder med landskabelig værdi eller værdifulde kulturmiljøer? <b>Ingen nye bygninger eller ændringer på eksisterende byggeri</b>			x	

Aabenraa Kommune  
Miljø og Teknik  
Plantagevej 4  
Bov  
6330 Padborg

Aabenraa, den 18. februar 2010

### **Ansøgning om § 10 tilladelse til ændringer af dyrehold på Saksborgvej 16**

---

Hermed fremsendes for Joan Nissen ansøgning om § 10 tilladelse til ændring af dyrehold på Saksborgvej 16. Dyreholdet ændres til sammensætningen, som fremgår af bilag 3 svarende til totalt 56 DE. Der ønskes mulighed for frihed til at variere sammensætningen af husdyrholdet indenfor de enkelte dyrearter.

Arealerne til ansøgningen fremgår af bilag 2. En mindre del af mark 5 er en beskyttet eng. Der sker ikke ændringer i driften som følge af ændringen i husdyrholdet. Alle arealer bortset fra mark P1 er ejet af Joan Nissen.

En stor del af arealerne afgræsses, mens husdyrgødningen primært bringes ud på arealerne omkring ejendommen, arealerne 2, 3 og 4.

Bygningsmassen fremgår af bilag 1, og en kort beskrivelse af de enkelte bygninger findes i bilag 1 tabel 1.

Skulle der være spørgsmål til ansøgningsmaterialet, er I velkommen til at kontakte undertegnede eller Joan Nissen.

Med venlig hilsen

**LandboSyd**



**Martin Ugilt Thomsen**

Miljørådgiver 

Direkte tlf. nr. 7436 5043

E-mail: MUT@landbosyd.dk



## Helle Lund Daabeck

---

**Fra:** Helle Lund Daabeck  
**Sendt:** 27. april 2012 09:42  
**Til:** 'Martin Ugilt Thomsen'  
**Emne:** SV: [Sagsnr.:10/7279] - [Dok.nr.:112444/12] Udkast 3 til Tilladelse

**Kategorier:** Journaliseret

Tak for svaret, vi skal nok tilrette den. Vi regner med at vedtage den onsdag den 9. maj 2012 med offentliggørelse i ugeavisen med klagefrist udløb onsdag den 6. juni 2012.

---

**Fra:** Martin Ugilt Thomsen [<mailto:MUT@landbosyd.dk>]  
**Sendt:** 27. april 2012 08:27  
**Til:** Helle Lund Daabeck  
**Emne:** SV: [Sagsnr.:10/7279] - [Dok.nr.:112444/12] Udkast 3 til Tilladelse

Undskyld det sene svar, men vi har lige ligget vandret en god måneds tid med EU ansøgninger og er nu ved at komme op igen.

En mulig fordeling kunne være

56 ammekøer	400-600 kg	35 DE
5 heste	500-700 kg	2,2 DE
27 slagtesvin	30-107 kg	0,7 DE
35 tyrekalve	40-220 kg	4,1 DE
35 ungtyre	220-440 kg	8,8 DE
17 årsdyr kviekalve	0-6 mdr	4,6 DE
39 årdyr kvier	6-27 mdr	19,5DE
Total		74,9 DE

Så skulle der være dækket ind for hvad der kunne være af besætning

*Med venlig hilsen*

**Martin Ugilt Thomsen**

Planteavlskonsulent

Direkte: +45 74365076 • Mobil: +45 40460371



- [Et naturligt valg for det professionelle landbrug](#)  
[klik og se hvorfor.](#)



Find os på Facebook

Peberlyk 2 - 6200 Aabenraa  
Tlf: +45 74 36 50 00 • Fax: +45 74 36 50 01  
[www.landbosyd.dk](http://www.landbosyd.dk)

---

**Fra:** Helle Lund Daabeck [<mailto:hld@aabenraa.dk>]  
**Sendt:** 4. april 2012 11:30  
**Til:** Martin Ugilt Thomsen  
**Emne:** SV: [Sagsnr.:10/7279] - [Dok.nr.:112444/12] Udkast 3 til Tilladelse

Hej Martin

Jeg har kigget på dine forslag til ændringer, og er kommet frem til at ændre vilkår 2 til kun at omfatte matrikel 107 og ligesådan med vilkår 3 til 209. Af den vej vil jeg mene at kort og tekst passer sammen.

Jeg har et spørgsmål omkring vilkår 1, dyrehold. Kan du præcisere hvordan fordeling og vægt intervallet er på ammekøer, årskvier, årssmåkalve, svin, og heste?.

Jeg tilføjer også gyldighed ind under vilkår, og sender dig et nyt udkast efter påske.

God påskeferie ☺..

Venlig hilsen  
Helle Daabeck

---

**Fra:** Martin Ugilt Thomsen [<mailto:MUT@landbosyd.dk>]  
**Sendt:** 3. april 2012 18:21  
**Til:** Helle Lund Daabeck  
**Emne:** SV: [Sagsnr.:10/7279] - [Dok.nr.:112444/12] Udkast 3 til Tilladelse

Hej Helle

Det ser godt ud, der er blot en lille ting med kortet på side 12, som ikke helt stemmer overens med vilkårene og teksten på side 13. måske skulle helæ kortet væk, eller teksten skal i hvert fald rettes til, herudover har jeg ikke noget.

Du kan evt ringe til mig, så kan vi lige snakke om det.

*Med venlig hilsen*

**Martin Ugilt Thomsen**  
*Planteavlskonsulent*

Direkte: +45 74365076 • Mobil: +45 40460371



- *Et naturligt valg for det professionelle landbrug*  
*klik og se hvorfor.*

 Find os på Facebook

Peberlyk 2 - 6200 Aabenraa  
Tlf: +45 74 36 50 00 • Fax: +45 74 36 50 01  
[www.landbosyd.dk](http://www.landbosyd.dk)

---

**Fra:** Helle Lund Daabeck [<mailto:hld@aabenraa.dk>]  
**Sendt:** 2. april 2012 11:24  
**Til:** Martin Ugilt Thomsen  
**Emne:** [Sagsnr.:10/7279] - [Dok.nr.:112444/12] Udkast 3 til Tilladelse

Hej Martin

Hermed sendes udkast 3 til Saksborgvej 16. Har du bemærkninger bedes du komme med dem så vi kan få sagen afsluttet.

Venlig hilsen  
Helle Lund Daabeck

## Bilag 2

# Situationsplaner



Markvending

Vandboring

10  
11

7  
8  
9

4  
5  
6  
3  
2

1

12  
13

0  
63 meter  
DDO Copyright © 2011

LandbosYD

Peterlyk 2, 6200 Aabenraa  
Tlf. 74365000 Fax. 74365001

Joan Nissen

Bilag 1 §10 ansøgning

Dato: 18.02.2010 / 15:51:05



J.Nr. 21694621

Måltorhold: 1:1250

Init.: mut

Bilag 3 til §10 ansøgning Joan Nissen Saksborgvej 16, 6360 Tinglev

Tabel 1

bygningsnummer	anvendelse	grundareal ca angivelse i kvadratmeter	staldsystem	Højde til kip
1	Lade/stald	160	Dybstrøelse	7 m
2	Stald	470	riste/dybstrøelse	9
3	Foderlade	90		9
4	Kartoffellager	170		5
5	Garage	80		8
6	Stuehus	260		8
7	maskinhus	140		6
8	carport	30		3
9	Aftægt	110		5
10	Stald	70	Spaltegulv	7
11	Lade	230		7
12	Gyllebeholder	56		
13	Møddingsplads	160		

Der sker ingen bygningsmæssige ændringer i forbindelse med udvidelsen.

Husdyrproduktionen vil fordele sig som angivet i tabel 2 nedenfor, der ønskes tilladelse til mindre variation i sammensætningen af besætningen.

Tabel 2

Dyretype	antal	DE	indgangsvægt/alder	afgangsvægt/alder	% på græs	
Ammekøer	42 årstyr	26,5			71	
heste	4 årstyr	1,5			100	
slagtesvin	4 stk	0,1	30	100	0	
tyrekalve	26 stk	9,5	40	440	50	
kvier	38 årstyr	18,4	0	28	66	
total		56				

## Bilag 3

### Markkort – Aabenraa Kommune



2,3 og 4 => Husdyrgeødning  
 5 => afgræsning - eng

Saksborgvej 16

0 200 400 600m  
 © Aabenraa Kommune - KMS - Cowi - Blomhøj



Teknik og Miljø  
 Skovbakvej 2  
 6200 Aabenraa

Date: 21.02 2012  
 Mål: 1:10000  
 Initialer: ngis

Kravlund



LandboSYD

Pebsøvej 2, 6200 Århus N  
Tlf: 74365000 Fax: 74365007

Joan Nissen

Bilag 2 til §10 ansøgning

Dato: 18.02.2010 / 15:15:28

J.Nr. 21694621

Målforhold: 1:7500

Unit: mut

375 meter

DDO Copyright.com

514087-37

514087-17

514087-33

514086-58

514086-07

513087-90

513087-60

513087-28

513026-58

513047-22

513036-38

512087-89

512087-94

512086-98

512087-58

512087-64

512087-62

512086-68

37-42

6



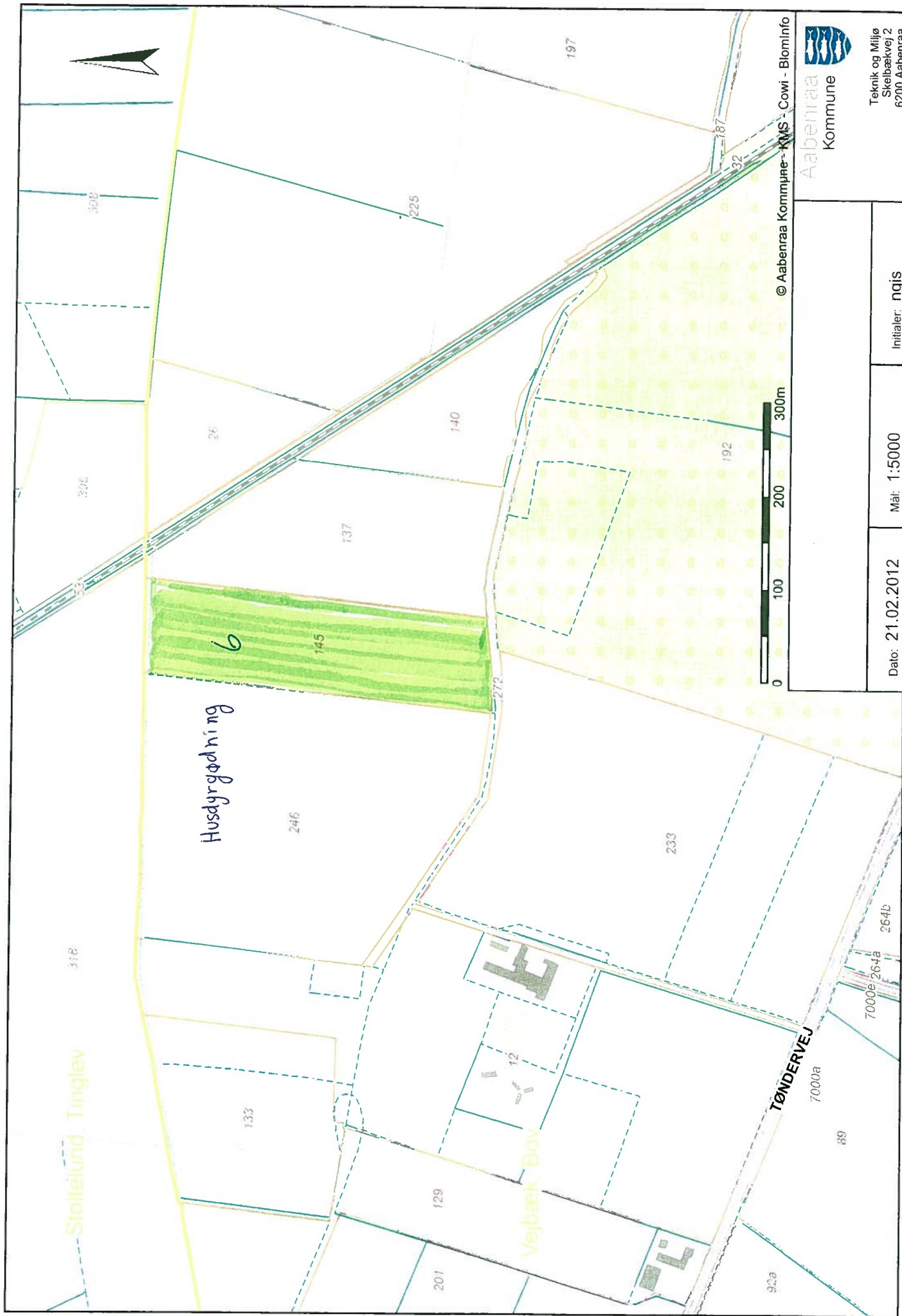

Stollelund, Tinglev

Vejbæk, Bov

TØNDERVEJ

Husdyrgødning

6



© Aabenraa Kommune - KMS - Cowi - BlomInfo



Teknik og Miljø  
Skelbækvej 2  
6200 Aabenraa

Dato: 21.02.2012	Mål: 1:5000	Initialer: ngls
------------------	-------------	-----------------



LandboSYD



Peberlyk 2, 6700 Aabenraa  
Tlf. +4565009 Fax. 7435505

Joan Nissen

Bilag 2 til §10 ansøgning

Dato: 18.02.2010 / 15:15:28

J.Nr 21694621

Malforhold: 1:7500

Int.: mut

## Bilag 4

### Markkort – Tønder Kommune



Matr. nr. 79  
Grøngård, Burkal



P1

Matr. 264  
Grøngård, Burkal



X1

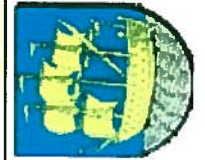

Tønder Kommune  
Målforshold: 1:10.000



Tønder

Signatur

- Marker i Tønder Kommune
- Matrikelkort
- Eng
- Hede
- Mose
- Overdrev
- Strandeng
- Sø



BILAG:



LandboSYD



Papir nr. 2, 5000 Aukerivej  
 Tlf. 74355000, Fax 74363011

Joan Nissen

Bilag 2 til §10 ansøgning

Dato: 18.02.2010 / 15:15:28

I.J.Nr. 21694621

Mailforhold: 1:7500

Init.: mut

## Bilag 5

### Udtalelse – Tønder Kommune

## Helle Lund Daabeck

---

**Fra:** Conny Brandt [cb1@toender.dk]  
**Sendt:** 8. marts 2012 15:23  
**Til:** Helle Lund Daabeck  
**Emne:** SV: Saksborgvej 16

**Kategorier:** Journaliseret

Hej Helle,

den del af matrikel 264, som er omfattet af NBL § 3 må ikke tilføjes mere gødning end hvad der svarer til 80 kg N/ha/år, så det undgår en mulig tilstandsændring. Ellers har Tønder Kommune ingen kommentarer.

Venlig hilsen

**Conny Brandt**  
Miljømedarbejder  
Team Landbrug  
Teknik og Miljø

---

Rådhusstræde 2 - 6240 Løgumkloster  
Tlf. 74 92 92 95 - E-mail: [cb1@toender.dk](mailto:cb1@toender.dk)  
[www.toender.dk](http://www.toender.dk)



TØNDER KOMMUNE

---

**Fra:** Helle Lund Daabeck [<mailto:hld@aabenraa.dk>]  
**Sendt:** 6. marts 2012 13:26  
**Til:** Conny Brandt  
**Emne:** Saksborgvej 16

Hej Conny

Vedr. Saksborgvej 16 (§21 forespørgsel). Med henvisning til jeres mail af d. 20-2-2012, kan det oplyses at markerne i Tønder Kommune som udgangspunkt skal anvendes til både gødning/afgræsning og at dyretrykket er på 1,7 DE/ha.

Alle markerne er vedhæftede herunder også markerne i Tønder Kommune.

Da vi gerne skulle i gang med de næste opgaver i sagen, bedes i venligst svare hurtigst muligt så vi kan få sagen afsluttet. På forhånd tak for hjælpen ☺..

Venlig hilsen  
Helle Daabeck



# Bilag 6

## Tilsynsrapporter



<b>Miljøtilsyn på landbrugsejendom</b>	Acadresag: 07/52759
	Ankomst: 13.30
	Afgang: 15.30

### 1. Ejendommen

Navn: Joan Frøjk Nissen			
Ejendommens adresse: Saksborgvej 16, Frestrup 6360 Tinglev			
Til stede under tilsynet: Helle Daabeck og Joan Nissen			
Tlf.nr.: 73 64 70 03	Mobil nr.: 21 69 46 21	E-mail:	
Tilsyn anmeldt dato: 15-11-2011	Tilsyn udført dato: 30-11-2011	CVR-nr.: 25047664	CHR-nr.: 50895

Miljøgodkendelse/Tilladelse: <input type="checkbox"/> Kap. 5 (før 2007) <input type="checkbox"/> § 10 <input type="checkbox"/> § 11 <input type="checkbox"/> § 12 <input type="checkbox"/> § 16 <input type="checkbox"/> § 19	
Lokaliseringsgodkendelse:	
Tilladt dyrehold på ejendommen: 40 DE	
Kategorisering før tilsyn: 2	Kategorisering efter tilsyn: 2
Andre ejendomme m/ dyrehold inkl. tilladte dyrehold:	
Sidste tilsyn/opfølgning:	

### 2. Dyrehold (Bek. 1695 af 19/12-2006)

Dyretype	Antal dyr
Bemærkninger: Du har fremsendt en ansøgning om udvidelse af dyreholdet fra 40 DE til 75 DE. Aabenraa Kommune er i gang med sagsbehandlingen.	

### 3. Opbevaringsanlæg (Krav 1.1, 1.8, 1.12)

Opbevaringsanlæg/aflebsforhold								
Type	Rumfang/ areal	Bygge år	Afløb	10 års BHK	Næste 10 års BHK	Reparation	Logbog	Flydelag
Gylletank 1	230	1972		2010	2020			
Gylletank 2								
Gylletank 3								
Gylletank 4 (gl. fortank)								
Ajlebeholder								
Udleveringsrampe								
Udleveringsrampe								
Bemærkninger:								
OK								

### 3b. Tjekliste til gyllebeholdere

	Ja	Nej	Bemærkninger
Modtages der slam? (krav 1:2-1.6)		X	
Er beplantning i orden?	X		
Er der fare for overløb?		X	
Er der spjæld mellem fortank og beholderen?		X	Forbindelse mellem fortank og gyllebeholder var muret til.
Er beholderens højeste niveau højere end fortanken?	X		
Er der monteret fast pumperør?	X		
Svinges pumperøret tilbage efter fyldning?	X		
Er pumperøret låst fast over beholderen?	X		Der er monteret en lås på pumperøret
Er der lavet andre foranstaltninger som for eksempel afspærringsventil?			
Er pumpen forsynet med en timer?	X		Der er ur på
Pumpes der fra én beholder til en anden beholder?		X	
Hvordan overvåges pumping (med timer eller manuelt)?			
Er pumpe forsynet med afbryder, som sikre at den ikke kan sættes i gang utilsigtet?			
Anvendes der en eldrevet pumpe eller motordrevet pumpe?	X		
Afbrydes pumpen ved hovedtasten ved arbejdstids ophør?			
Er skabet hvor afbryderen sidder aflåst?			
Overholdes 2 meter bræmme langs naturlige vandløb (måles fra bræmme til første plovfuge)?	X		
Bemærkninger:			

#### 4. Møddingspladser (Krav 1.1, 1.9)

Størrelse (m <sup>2</sup> )	Afgrænsning (mur/randzone)	Fast bund	Afløb	Tagvand (overfladevand)	Daglig tilførsel (overdækning)
Bemærkninger: Der er afløb til fortanken					

#### 5. Markmødding/kompost (Krav 1.1, 1.9, 1.10)

Hvad komposteres?	
Hvor lang tid har det ligget på fast bund?	
Er tørringsprocenten over 30 %?	<input type="checkbox"/> Ja <input type="checkbox"/> Nej
Hvor ligger stakken (se kort)?	
Kort over placeringer for de sidste 5 år?	<input type="checkbox"/> Ja <input type="checkbox"/> Nej
Er stakken uventet med fastholdt?	<input type="checkbox"/> Ja <input type="checkbox"/> Nej
Hvor længe ligger stakken?	
Er afstandskrav opfyldt?	Afstandskrav som <b>ikke</b> er overholdt? <input type="checkbox"/> 25 m til enkelt vandboring <input type="checkbox"/> 50 m til fælles vandboring <input type="checkbox"/> 15 m til vandløb, dræn og søer <input type="checkbox"/> 15 m til vej <input type="checkbox"/> 30 m til naboskel <input type="checkbox"/> 15 m til beboelse på samme ejendom
Bemærkninger: OK	

### 6. Plansiloer/ensilagepladser (Krav 1.1, 1.11, 1.12)

Indhold	Størrelse	Afløb	Fast bund	Afgrænsning

Bemærkninger:

OK

### 7. Oplæg af ensilage i marken (Krav 1.1, 1.11)

Hvad bliver der oplagt?	
Hvor mange stakke?	
Er tørstofprocenten over 30 %?	<input type="checkbox"/> Ja <input type="checkbox"/> Nej
Hvor ligger stakke (se kort)?	
Kort over placeringer for de sidste 5 år?	<input type="checkbox"/> Ja <input type="checkbox"/> Nej
Er stakken overdækket (se kort)?	<input type="checkbox"/> Ja <input type="checkbox"/> Nej
Hvor er stakken placeret (materiale)?	
Er afstandskrav opfyldt?	Afstandskrav som <b>ikke</b> er overholdt? <input type="checkbox"/> 25 m til enkelt vandboring <input type="checkbox"/> 50 m til fælles vandboring <input type="checkbox"/> 15 m til vandløb, dræn og søer <input type="checkbox"/> 15 m til vej <input type="checkbox"/> 30 m til naboskel <input type="checkbox"/> 15 m til beboelse på samme ejendom
Bemærkninger:	
OK	

### 8. Erhvervsaffald (Krav 1.1)

Type	Opbevaring	Afl leveringssted	Affaldsregister	Kvittering
Konventionelt (brandbart) affald: <input checked="" type="checkbox"/> Papir <input checked="" type="checkbox"/> Pap <input checked="" type="checkbox"/> Plastic <input type="checkbox"/> <input type="checkbox"/> <input type="checkbox"/>	Arvos affald og genbrug			
<input checked="" type="checkbox"/> Gammelt jern	Nordskrot			
Bemærkninger:				

### 8b. Farligt affald

Type	Opbevaring	Afl leveret hvor?	Affaldsregister	Kvittering
<input checked="" type="checkbox"/> Lysstofrør		Kobro		
<input checked="" type="checkbox"/> Spraydåser		Kobro		
<input type="checkbox"/> Pesticidrester				
<input checked="" type="checkbox"/> Pesticiddunke		kobro		
<input checked="" type="checkbox"/> Batterier		kobro		
<input type="checkbox"/>				
<input type="checkbox"/> Oliefiltre	Spildbakke <input type="checkbox"/> Ja <input type="checkbox"/> Nej			
<input type="checkbox"/> Spildolie	Spildbakke <input checked="" type="checkbox"/> Ja <input type="checkbox"/> Nej	Bruges til gammel traktor		
<input type="checkbox"/> Tomme medicinflasker				
<input checked="" type="checkbox"/> Medicinrester	Dyrlæge	Apotek <input type="checkbox"/> Ja <input type="checkbox"/> Nej		
<input type="checkbox"/> Kanyler	Boks <input type="checkbox"/> Ja <input type="checkbox"/> Nej	Apotek <input type="checkbox"/> Ja <input type="checkbox"/> Nej		
Bemærkninger: OK				

### 9. Døde dyr (MBL § 19, krav 1.1)

Afhentes af DAKA? <input checked="" type="checkbox"/> Ja <input type="checkbox"/> Nej	Hvor ofte? Efter behov	Afhentes hvor?
Befæstet plads? <input type="checkbox"/> Ja <input type="checkbox"/> Nej	Overdækning? <input type="checkbox"/> Ja <input type="checkbox"/> Nej Type:	Hævet over terræn? <input type="checkbox"/> Ja <input type="checkbox"/> Nej
Bemærkninger: Afhentes staks efter behov.		

### 10. Skadedyr (MBL § 17)

	<b>Rottebekæmpelse:</b>	<b>Rtitebekæmpelse:</b>
Hvem bekæmper?	Ingen bekæmpelse	Ingen
Forsbyggelse (åbninger til udmugningskanal)?		
Opbevaring af foder	Korn i silo	
Bemærkninger: Der gøres venligst opmærksomt på, at du har pligt til at bekæmpe for skadedyr herunder rotter, jævnfør miljøbeskyttelseslovens § 17. Hvis du konstaterer skadedyr herunder rotter, skal du kontakte Aabenraa Kommune.		

### 11. Olietanke (Krav 1.1)

Nr.	BER	Brændstoftype	Lev.	Vol.	Identifikation	Placering	Udstyr	Underlag
A	<input checked="" type="checkbox"/> Ja <input type="checkbox"/> Nej	<input type="checkbox"/> Dieselolie <input checked="" type="checkbox"/> Fyringsolie		1200 l	ID: G: År:2008	<input type="checkbox"/> Overjordisk <input checked="" type="checkbox"/> Indendørs <input type="checkbox"/> Nedgravet	<input type="checkbox"/> Alarm <input type="checkbox"/> Pistol <input type="checkbox"/> Rørføring	<input type="checkbox"/> Fast <input type="checkbox"/> Jord Type:
B	<input checked="" type="checkbox"/> Ja <input type="checkbox"/> Nej	<input checked="" type="checkbox"/> Dieselolie <input type="checkbox"/> Fyringsolie		1200 l	ID: G: År:2005	<input type="checkbox"/> Overjordisk <input type="checkbox"/> Indendørs <input checked="" type="checkbox"/> Nedgravet	<input type="checkbox"/> Alarm <input type="checkbox"/> Pistol <input type="checkbox"/> Rørføring	<input type="checkbox"/> Fast <input type="checkbox"/> Jord Type:
C	<input checked="" type="checkbox"/> Ja <input type="checkbox"/> Nej	<input checked="" type="checkbox"/> Dieselolie <input type="checkbox"/> Fyringsolie		1800 l	ID: G: År: 2005	<input checked="" type="checkbox"/> Overjordisk <input type="checkbox"/> Indendørs <input type="checkbox"/> Nedgravet	<input type="checkbox"/> Alarm <input type="checkbox"/> Pistol <input type="checkbox"/> Rørføring	<input type="checkbox"/> Fast <input type="checkbox"/> Jord Type:
D	<input checked="" type="checkbox"/> Ja <input type="checkbox"/> Nej	<input type="checkbox"/> Dieselolie <input checked="" type="checkbox"/> Fyringsolie		2500 l	ID: G: År:1997	<input type="checkbox"/> Overjordisk <input type="checkbox"/> Indendørs <input checked="" type="checkbox"/> Nedgravet	<input type="checkbox"/> Alarm <input type="checkbox"/> Pistol <input type="checkbox"/> Rørføring	<input type="checkbox"/> Fast <input type="checkbox"/> Jord Type:
Bemærkninger: Tanken fra 2008 hører til udlejningsboligen								

### 12. Energianlæg - hovedbygning

<input type="checkbox"/> Halmfyr	<input checked="" type="checkbox"/> Oliefyr	<input type="checkbox"/> Stoker	<input type="checkbox"/> Fast brændsel
<input type="checkbox"/> Staldvarme	<input type="checkbox"/> Jordvarme	<input type="checkbox"/> Naturgas	<input type="checkbox"/> Biogas – biaktiviteter (aske)
<input type="checkbox"/> El-varme	<input type="checkbox"/> Biaktiviteter (aske):		
Bemærkninger: OK			

### 13. Vandforsyning

<input type="checkbox"/> Offentligt Vandværk	Vandværkets navn:
<input type="checkbox"/> Almen vandforsyning	
<input type="checkbox"/> Eget vandværk	<input type="checkbox"/> Brønd <input type="checkbox"/> Boring
<input type="checkbox"/> Har bedriften egen vandforsyning	<input type="checkbox"/> Andet
Sidste prøvetagning foretaget (mælkeleverandører hvert år):	
<input type="checkbox"/> Andre indvindingsanlæg	
Bemærkninger:	
OK	

### 13b. Spildevandsforhold (Krav 1.1)

<b>Malkerum/kølerum</b>	<input type="checkbox"/> Bundfældingstank	<input type="checkbox"/> Nedsivning	<input type="checkbox"/> Dræn	
	<input type="checkbox"/> Recipient	<input type="checkbox"/> Gylle-/ajletank	<input type="checkbox"/> Off. kloak	
<b>Malkestald/grav</b>	<input type="checkbox"/> Bundfældingstank	<input type="checkbox"/> Nedsivning	<input type="checkbox"/> Dræn	<input type="checkbox"/> Andet
	<input type="checkbox"/> Recipient	<input type="checkbox"/> Gylle-/ajletank	<input type="checkbox"/> Off. kloak	
<b>Kælvehytter</b>	<input type="checkbox"/> Bundfældingstank	<input type="checkbox"/> Nedsivning	<input type="checkbox"/> Dræn	<input type="checkbox"/> Andet
	<input type="checkbox"/> Recipient	<input type="checkbox"/> Gylle-/ajletank	<input type="checkbox"/> Off. kloak	
<b>Udlevering</b>	<input type="checkbox"/> Bundfældingstank	<input type="checkbox"/> Nedsivning	<input type="checkbox"/> Dræn	<input type="checkbox"/> Andet
	<input type="checkbox"/> Recipient	<input type="checkbox"/> Gylle-/ajletank	<input type="checkbox"/> Off. kloak	
<b>Vaskeplads/tankplads</b>	<input type="checkbox"/> Bundfældingstank	<input type="checkbox"/> Nedsivning	<input type="checkbox"/> Dræn	<input type="checkbox"/> Andet
	<input type="checkbox"/> Recipient	<input type="checkbox"/> Gylle-/ajletank	<input type="checkbox"/> Off. kloak	
<b>Afløb - udledning/nedsivning</b>	<input type="checkbox"/> Bundfældingstank	<input type="checkbox"/> Nedsivning	<input type="checkbox"/> Dræn	<input type="checkbox"/> Andet
	<input type="checkbox"/> Recipient	<input type="checkbox"/> Gylle-/ajletank	<input type="checkbox"/> Off. kloak	
Bemærkninger:				
OK				



#### 14. Dokumenter

Dokumenter set ved tilsynet	Dokumenter udleveret	Aftalt at landmand sender
<input checked="" type="checkbox"/> Logbog	<input type="checkbox"/> Logbog	<input type="checkbox"/> Tankattest
<input type="checkbox"/> Besætningslister	<input type="checkbox"/> Tankanmeldelse	<input type="checkbox"/> Logbøger
<input type="checkbox"/> Slagteriefregninger	<input type="checkbox"/> Anmeldelse af dyrehold	<input type="checkbox"/> Slagteriefregninger
<input type="checkbox"/> Gødningsregnskaber	<input type="checkbox"/> Anmeldelse af landbrugsbyggeri	<input type="checkbox"/>
<input type="checkbox"/> Driftsregnskaber	<input type="checkbox"/> Affaldsregister	<input type="checkbox"/>
<input type="checkbox"/> Udspretningsarealer	<input type="checkbox"/> Vejledning om markstak	<b>Aftalt at vi sender</b>
<input type="checkbox"/> Kvitteringer for affald	<b>Udfyldt i forbindelse med tilsyn</b>	<input type="checkbox"/> Tankanmeldelse
<input type="checkbox"/>	<input type="checkbox"/> Tankanmeldelse	<input type="checkbox"/> Logbøger
<input type="checkbox"/>	<input type="checkbox"/> Anmeldelse af landbrugsbyggeri	<input type="checkbox"/>
<input type="checkbox"/>	<input type="checkbox"/>	<input type="checkbox"/>

#### 15. Bemærkninger/Aftaler

##### Dyrehold/ansøgning om udvidelse:

Ved tilsynet blev det aftalt at kommunen kontakter dig med hensyn til din ansøgning om udvidelse af dyrehold.

##### Krydskontrol:

Der var ingen bemærkninger til kontrollen, hvilket er indberettet til Fødevarerhverv. Kontrolrapporten er vedlagt til orientering.

#### 16. Tidsregistrering

Aktivitet	Tid
Forberedelse	2
Tilsyn	2
Afreportering	1

#### 17. Dato og underskrift

Dato og underskrift:

*Helle Lund Daabeck*

Den 1. december 2011 Helle Lund Daabeck

KONTROLRAPPORT - KRYDSOVERENSSTEMMELSE

Kontrolmyndighed: *Aabenraa*  
Kontroltype: *KO-kontrol*  
Udskriftsdato: *01-12-2011 12.48*

Produktionsår: *2011*  
Cvr-nr.: *25047664*  
Cpr-nr.: *100477-1466*  
Producent navn: *Joan Nissen*  
Adresse: *Saksborgvej 16*  
Postnr & by: *6360 Tinglev*  
Kommune: *580 Aabenraa*

Øvrige adresser under CVR/CPRnr som er kontrolleret

Ejendomsnr.	Adresse	Postnr	Postdistrikt	Kommune
✓ 3555	<i>Tøndervej</i>	<i>6360</i>	<i>Tinglev</i>	<i>Aabenraa</i>
✓ 13473	<i>Saksborgvej 16</i>	<i>6360</i>	<i>Tinglev</i>	<i>Aabenraa</i>
14141	<i>Skovhusvej</i>	<i>2</i>	<i>Ukendt</i>	<i>Tønder</i>
17420	<i>Jord Ved Skovhusvej</i>	<i>2</i>	<i>Ukendt</i>	<i>Tønder</i>

Kontrolordning	Kontrol dato	Irrelevant	
<i>Kommunalt landbrugstilsyn</i>	<i>30-11-2011</i>	<i>Nej</i>	
Kontrollørens initialer	Bedriftens repræsentant	Kontrol varslet Ja/Nej	Antal timer
<i>hld</i>	<i>Joan Nissen</i>	<i>Ja</i>	<i>336</i>

Tilsynsførende

*Helle Lund Dæbech*  
*Miljøseksbehandler*  
*Aabenraa Kommune*

KS:

*Jørn Nissen Petersen*  
*miljøseksbehandler*  
*Aabenraa Kommune*

*1/12-2011*

## KONTROLRAPPORT - KRYDSOVERENSSTEMMELSE

Her kan du se alle de krav, der blev kontrolleret:

Krav	Beskrivelse	OK	Overtrædelse	Ikke relevant
1.1	Stoffer, der kan forurene grundvand	x		
1.2	Anvendelse af affald til jordbrugsformål			x
1.3	Udbringning af affald til jordbrugsformål			x
1.4	Gødskningsformål, -planlægning, -regnskab, -behov og markplan			x
1.5	Maksimalt udspretningsmængder for affald			x
1.6	Hygiejniske restriktioner for anvendelse af affald			x
1.7	Indretning af stalde og lignende	x		
1.8	Opbevaringskapacitet for husdyrgødning, ensilagesaft og spildevand	x		
1.9	Opbevaring af fast husdyrgødning	x		
1.10	Opbevaring af kompost på marken	x		
1.11	Opbevaring af ensilage	x		
1.12	Opbevaring af flydende gødning, samt ensilagesaft og spildevand	x		
1.13	Udbringningsperioder for husdyrgødning og ensilagesaft	x		
1.14	Udbringningsmetode for husdyrgødning	x		
1.15	Udbringnings- og arealrestriktioner for husdyrgødning, ensilagesaft og spildevand	x		
1.16	2 meter bræmme langs naturlige eller højt målsatte vandløb og søer	x		
1.23	Beskyttelse af naturtyper beliggende i et Natura 2000 område			x
1.26	Beskyttelse af arealer i ydre koge i Tøndermarsken beliggende i et Natura 2000 område			x
4.7	Markafbrænding af halm eller andre lignende dele af landbrugsafgrøder	x		
4.10	Bekæmpelse af Kæmpebjørneklo	x		
4.11	Forvaltning af vand	x		