



Teknik og Miljø

Miljø og Landbrug
Plantagevej 4, Bov
DK-6330 Padborg
Tlf. : 73 76 76 76

Dato: 14-10-2009

Sagsnr.: 09/27079

Dok.nr.: 5

Kontakt: Jørn Nissen Petersen

Direkte tlf.nr.: 7376 7283

E-mail: JNP@aabenraa.dk

Peter Torp Jepsen
Hydevadvej 34
6230 Rødekro

Miljøtilladelse på Hydevadvej 20

Du har den 25. juni 2009 søgt om tilladelse til at udvide din husdyrproduktion fra 66,91 dyreenheder i slagtekalve til 74,47 dyreenheder (svarende til 18 stk. køer st. race og 152 stk. opdræt st. race 6-23 mdr.)

Der skal ikke bygges mere på baggrund af denne tilladelse eller ændres på staldsystemet.

Ændringen af dyreholdet sker i forbindelse med godkendelse af mælkeproduktionen på din hovedejendom beliggende på Hydevadvej 34.

Arealdelen af denne tilladelse bliver vurderet i miljøgodkendelsen af hovedejendommen.

Denne miljøtilladelse omhandler alene anlægget på Hydevadvej 20.

Tilladelse

Aabenraa Kommune meddeler herved miljøtilladelse til den ansøgte ændring af husdyrproduktionen.

Tilladelsen meddeles på baggrund af § 10 stk. 1 i Lov nr. 1572 af 20. december 2006 om miljøgodkendelse m.v. af husdyrbrug.

Tilladelsen skal være udnyttet inden 2 år fra den dag miljøgodkendelsen på hovedejendommen er meddelt.

Vilkår

Aabenraa Kommune meddeler tilladelse på følgende vilkår:

- At produktionen ikke overstiger: 74,47 dyreenheder i kvæg.
- At denne tilladelse ikke må udnyttes, før miljøgodkendelsen er godkendt.

- At der ikke forefindes erhvervsmæssigt dyrehold i den gamle stald. Hvis stalden nedrives skal der først indhentes nedrivningstilladelse. Dette vilkår stilles for at begrænse anvendelsen af staldene i den samlede bebyggelse.
- At der etableres et beplantningsbælte ned langs med staldens vestlige facade. Beplantningsbæltet skal være på 3 rækker og bestå af de for egnen almindelige forekommende træer og buske. Dette vilkår stilles for at understrege de på egnen karakteristiske levende hegn og for at afskærme indblikket til staldbygningerne i den samlede bebyggelse.
- At beplantningsbæltet etableres senest den førstkomende plantesæson efter denne tilladelse er gældende.
- At arealvilkårene i miljøgodkendelsen af Hydevadvej 34 overholdes.
- At der ikke sker en merbelastning af nitratudvaskningen i forhold til nudriften på de arealer, der ligger i nitratfølsomt indvindingsområde.

Grundlag for tilladelse

Sagsbehandling

Den 25. juni 2009 modtog Aabenraa Kommune din ansøgning om tilladelse til husdyrproduktion – max 75 dyreenheder.

Den 29. juli 2009 fik du et kvitteringsbrev samt aftale om tilsyn / gennemgang af et udkast til miljøgodkendelse.

Den 19. august 2009 er der afholdt et samlet miljøtilsyn på din ejendom. Tilsynsrapport er vedlagt.

Den 10. september 2009 er der sendt et udkast af denne tilladelse til omkringboende naboer, dig selv og din konsulent.

Historik

Ejendommen er fra 1884 hvor der er drevet en mindre husdyrproduktion. I 2004 blev der opført en dybstrøelsesstald.

Stalde – og gødningssystem

Gødningssystemet er dybstrøelse. Der forefindes ingen ajle / gyllebeholdere på ejendommen. Der er ingen kalvehytter på ejendommen. Ejendommen drives økologisk. Dybstrøelsen opbevares og anvendes i henhold til husdyrgødningsbekendtgørelsen.

Ejendommen ligger i midten af en mindre landsby (Hønkys) omkranset af 22 ejendomme, hvoraf der er 17 uden landbrugspligt og 5 med landbrugspligt.

Ejendommen ligger dermed i en samlet bebyggelse i landzone. Alle 22 ejendomme har fået fremsendt udkast til tilladelse med mulighed for at kommentere udkast i 3 uger.

Vedrørende Aabenraa Kommunes vurdering, se side 3 (Miljøvurdering / Generel Vurdering).

Den nærmeste nabobeboelse ligger 69 m vest for stalden.

Øvrige bygninger staldanlæg

Der er i alt 6 bygninger på ejendommen. Udover to stalde er der et stuehus, et maskinhus, en lade samt en garage.

Ejendommen er forsynet med drikkevand fra egen drikkevandsboring. Den sidste drikkevandsprøve er udtaget den 16. juli 2009.

Denne prøve viste at drikkevandet overholder kvalitetskravene til rent drikkevand, jf. bekendtgørelse nr. 1449 af 11. december 2007 om vandkvalitet og tilsyn med vandforsyningsanlæg.

Ejendommen er tilsluttet eget mekanisk rensningsanlæg med nedsivningsanlæg.

Ejendommen opvarmes med olie. Der forefindes en overjordiske indendørs olietanke på ejendommen.

Harmoni og Arealkrav

Ejendommen råder over et udspretningsareal på 230,9 ha. Dette areal er fordelt på tre ejendomme; Hydevadvej 34, Hydevadvej 20 og Hydevadvej 53. Heraf er de 124,93 ha eget areal og 105,93 ha lejet arealer. Til ejendommen Hydevadvej 20 hører ca. 58 ha.

Til en husdyrproduktion på 74,47 dyreenheder kræves der et harmoniareal på min. 45 ha. samt et arealkrav på min. 11,25 ha.

Dermed er både harmoni – og arealkravet overholdt.

Miljøvurdering

Da udvidelsen kun er på 7,5 dyreenheder i kvæg vurderer Aabenraa Kommune, at udvidelsen ikke vil påvirke naboerne væsentligt.

Generel vurdering

Aabenraa Kommune vurderer endvidere at projektet ikke medfører væsentlige virkninger på miljøet, jævnfør § 3 i bekendtgørelse nr. 1335 af 6. december 2006. Grundlaget for denne vurdering er at husdyrbruget kan drives på stedet uden at påvirke omgivelserne på en måde, som er forenelig med hensynet til omgivelserne, når de stillede vilkår overholdes.

Aabenraa Kommune vurderer ydermere at til – og frakørsel til virksomheden kan ske uden væsentlige miljømæssige gener for omboende.

BAT (Bedste tilgængelig teknik)

Aabenraa Kommune vurderer, at de generelle miljøregler med krav til staldindretning, udbringning af husdyrgødning osv., jævnfør bestemmelserne i bekendtgørelse nr. 1695 af 19. december 2006 om husdyrbrug og dyrehold for mere end 3 dyreenheder, husdyrgødning, ensilage m.v. (Husdyrgødningsbekendtgørelsen) er tilstrækkelig i forhold til BAT.

Dermed stilles der ikke yderligere vilkår til BAT.

Venlig hilsen

Jørn Nissen Petersen
Miljøogsbehandler

Bilag:

- Ansøgning om tilladelse til husdyrproduktion (maksimalt 75 dyreenheder).
- Følgeskrivelse af 25. juni 2009 fra Landbosyd.
- Situationsplan 1:750 samt 1:5000.
- Oversigtskort over marker 1:10000.
- Tilsynsrapport over miljøtilsynet den 19. august 2009.

Lov om miljøgodkendelse m.v. af husdyrbrug

Miljøtilladelsen er blevet meddelt i medfør af Lov nr. 1572 af 20. december 2006 om miljøgodkendelse m.v. af husdyrbrug med senere ændringer og kan i medfør af lovens § 76 påklages til Miljøklagenævnet.

En klage skal være skriftlig og skal sendes til Aabenraa Kommune, Miljø & Natur, Plantagevej 4, Bov, 6330 Padborg eller til post@aabenraa.dk. Aabenraa Kommune sender umiddelbart efter klagefristens udløb klagen til Miljøklagenævnet, mkn@mkn.dk.

Klagefristen er 4 uger fra den dag, afgørelsen er meddelt. Er afgørelsen offentlig bekendtgjort, regnes klagefristen dog altid fra bekendtgørelsen. Hvis klagefristen udløber på en lørdag eller helligdag, forlænges klagefristen til den følgende hverdag.

Afgørelsen annonceres offentligt onsdag den 14. oktober 2009 i Aabenraa Ugeavis. En eventuel klage skal være modtaget i Aabenraa Kommune, Miljø & Natur senest onsdag den 11. november 2009 inden normal kontortids ophør kl. 15:00, der er dagen for klagefristens udløb. En klage over denne § 10 miljøtilladelse har ikke opsættende virkning, med mindre Miljøklagenævnet bestemmer andet.

Når Aabenraa Kommune modtager en klage, underretter kommunen straks ansøger om klagen.

Afgørelsen kan påklages af:

- 1 Afgørelsens adressat
- 2 Miljøministeren
- 3 Enhver, der har en individuel, væsentlig interesse i sagens udfald
- 4 Sundhedsstyrelsen
- 5 Danmarks Fiskeriforening, Ferskvandsfiskeriforeningen for Danmark, Arbejderbevægelsens Erhvervsråd og Forbrugerrådet, alle i henhold til lovens § 85
- 6 Lokale foreninger og organisationer, lovens § 86
- 7 Landsdækkende foreninger og organisationer, lovens § 87.

Søgsmål til prøvelse af afgørelsen skal være anlagt inden 6 måneder efter, at afgørelsen er offentligt bekendtgjort.

Parter og klageberettigede har i følge forvaltningslovens § 9 ret til aktindsigt. Eventuel aftale herom kan træffes med Miljø & Natur.

Miljøtilladelsen er blevet sendt enten pr. brev eller pr. E-mail til nedenstående:

- 1 Ejeren + konsulent.
- 2 Miljøministeriet, Miljøcenter Ribe, Sorsigvej 35, 6760 Ribe, post@rib.mim.dk
- 3 Sundhedsstyrelsen, Embedslægeinstitutionen Syddanmark, Sorsigvej 35, 6760 Ribe
- 4 Danmarks Naturfredningsforening, Madsnedøgade 20, 2100 København Ø, dn@dn.dk
- 5 Danmarks Naturfredningsforenings lokalkomité, Per Kleis Bønnelycke, Møllegården 21, 1, 6340 Kruså, aabenraa@dn.dk
- 6 Dansk Ornitologisk Forening, Vesterbrogade 140, 1620 København V, natur@dof.dk
- 7 DOF-Sønderjylland, aabenraa@dof.dk
- 8 Danmarks Fiskeriforening, Nordensvej 3, Taulov, 7000 Fredericia, mail@dkfisk.dk
- 9 Ferskvandsfiskeriforeningen for Danmark, Gitte Underbjerg, Kirkedalsvej 4, 8732 Hovedgård nb@ferskvandsfiskeriforening.dk
- 10 Danmarks Sportsfiskerforbund, Jens K. Thygesen, Skyttevej 4, 7182 Bredsten, jkt@sportsfiskerforbundet.dk
- 11 Hydevadvej 12 + 14
- 12 Hydevadvej 16 + 16 B
- 13 Hydevadvej 18
- 14 Hydevadvej 24
- 15 Hydevadvej 26
- 16 Hydevadvej 27
- 17 Hydevadvej 28
- 18 Hydevadvej 29
- 19 Hydevadvej 30
- 20 Hydevadvej 31
- 21 Hydevadvej 32
- 22 Hydevadvej 33
- 23 Hydevadvej 35
- 24 Hydevadvej 36
- 25 Hydevadvej 37
- 26 Hydevadvej 38
- 27 Hydevadvej 39
- 28 Hydevadvej 43
- 29 Hønkysvej 6
- 30 Hønkysvej 7

Ansøgning om tilladelse til husdyrproduktion (maximalt 75 dyreenheder)

Det bekræftes, at de fremsendte oplysninger og kort er i overensstemmelse med de faktiske forhold:

25.06.09
Dato

Peter J. Jepsen
Underskrift

Vejledning til de enkelte punkter fremgår af vejledningen til skemaet. Vejledningen er tilgængelig på www.skovognatur.dk

Ansøger m.v.					
	Navn	Adresse og evt. e-post		Telefonnr.	
Ansøger	Peter Torp Jepsen	Hydevadvej 34, Rødekro		74669602	
Ejer/ejere	Peter Torp Jepsen	agj@svenet.dk		23257662	
	Adresse	CVR-nr.	CHR-nr.	Matrikelnr.	
Husdyrbrugets ejendom/ejendomme	Hydevadvej 20, Rødekro	43766759	47793	12 Hønkys, Egvad m. fl.	
Husdyrproduktion					
	Dyreart	Antal dyr		Dyreenheder (DE)	
Nuværende produktion	Tyre(tung race, 40-220 kg)	200		22,47	
	Tyre (tung race, 220-440 kg)	200		44,44	
Fremtidig produktion	Malkekøer (tung race)	18		21,18	
	Opdræt (6- 23 mdr., tung race)	152		53,29	
Arealer					
					Hektar
Bedriftens samlede areal - ejet og forpagtet					230,9
Bedriftsarealer til udbringning af husdyrgødning – ejet (afgræsning)					122,2 (+2,74)
Tilforpagtede arealer til udbringning af husdyrgødning (afgræsning)					104,4 (+1,55)
Husdyrgødning tilført og fraført bedriften (se følgebrev)					
	Modtager	CVR-nr.	CHR-nr.	Skriftlig aftale	Fraført, DE
Husdyrgødning fraført bedriften	Keld Lembke Jensen, kvæggylle	21663190	92495	Nej	32,8
	Maria Manco, afgræsning	13035296	84627	Ja	4,6
	Jens Aage Nielsen, afgræsning	78206713	48615	Nej	11,5
	Afgiver	CVR-nr.	CHR-nr.	Skriftlig aftale	Tilført, DE
Husdyrgødning og anden organisk gødning tilført bedriften	Keld Lembke Jensen, svinegylle	21663190	92495	Nej	42,8
Kortmateriale					
					Vedlagt
Nuværende bygninger og planlagt byggeri samt eksisterende og fremtidig beplantning					x
Bedriftens samlede arealer samt bedriftens udbringningsarealer, inkl. aftalearealer					x
Miljø, natur, landskab og naboforhold					
				ja	nej
1	Overholder stalde, gødningsopbevaringsanlæg o. lign afstandskravene til vandforsyningsanlæg, vandløb og søer, veje, levnedsmiddelvirksomhed, beboelse og naboskel?			x	
2	Overholder anlæggene afstandskravene til eksisterende og fremtidige byzoner og sommerhusområder samt lokalplanlagte områder i landzone? (eksisterende anlæg ligger kun 69 m fra samlet bebyggelse)				x
3	Ligger anlæggene mere end 300 m fra beskyttede naturtyper?			x	
4	Ligger udbringningsarealerne uden for arealer med et direkte fald på 12° eller mere ned til søer og vandløb?			x	
5	Ligger anlæggene uden for registrerede og udpegede lavbundsarealer?			x	
6	Ligger udbringningsarealerne uden for nitratklasserne II og III?			x	
7	Ligger udspretningsarealerne uden for lavbundsarealer og drænedede lerjorde med P-tal over 6, der afvander til Natura 2000-områder overbelastet med fosfor?			x	
8	Ligger udbringningsarealerne uden for nitratfølsomme indvindingsområder?				x
9	Ligger husdyrbruget uden for fredede områder, Natura 2000-områder eller beskyttede naturarealer?			x	
10	Ligger nye anlæg og udvidelser af eksisterende anlæg uden for områder med landskabelig værdi eller værdifulde kulturmiljøer?			x	

Aabenraa Kommune
Teknisk forvaltning
Plantagevej 4
Bov
6330 Padborg

Aabenraa, 25. juni 2009

Følgeskrivelse til § 10 ansøgning om ændring og udvidelse af dyrehold på Hydevadvej 20, Rødekro.

Ansøger Peter Torp Jepsen ønsker at ændre dyretypen på ejendommen beliggende på Hydevadvej 20, Rødekro. Ansøger bor på Hydevadvej 34, Rødekro, hvor han har en malkekvægsbesætning. Fremadrettet ønsker ansøger at anvende ejendommen på Hydevadvej 20 til kvier og goldkøer. Begge ejendomme drives økologisk. Der sker ingen bygningsmæssige ændringer i forbindelse med denne ændring.

Dyrehold:

Det nuværende tilladte dyrehold antages at være en årlig produktion af 200 slagtekalve, herunder tyre, tung race (40-220 kg) samt 200 tyre, tung race (220-440 kg), svarende til 66,91 DE. Dette tilladte dyrehold ønskes at ændres og udvidet til 18 malkekøer (tung race) og 152 stk. opdræt (tung race, 6-23 mdr.), svarende til 74,47 DE. Det ansøgte dyrehold ønskes opstaldet i eksisterende kalvestald fra 2004.

Derudover har ansøger en malkekvægsproduktion på 249,4 DE på Hydevadvej 34.

Areal og husdyrgødning

Til CVR. nr. 43766759 hører i alt 230,9 ha dyrket areal, hvoraf 124,93 ha ejes og 105,93 ha forpagtes. Af de 230,9 ha kan der udbringes husdyrgødning på de 226,6 ha, mens der på de resterende 4,3 ha kun afsættes husdyrgødning via afgræsning.

Det ejede areal hører til ejendommene Hydevadvej 20, 34 og 53, Rødekro.

Af de 105,93 ha forpagtede arealer er der:

11,76 ha hørende til Hellevadvej 79, Rødekro
9,51 ha hørende til Hydevadvej 56, Rødekro
29,49 ha hørende til Hydevadvej 33, Rødekro
49,25 ha hørende til Hydevadvej 39, Rødekro
5,92 ha hørende til Nefesskovvej 1, Rødekro

De 226,5 ha kan belægges med 1,4 DE/ha, svarende til 317,1 DE, mens de 4,3 ha kun belægges med 0,8 DE/ha, svarende til 3,4 DE. Alt i alt er der harmoniareal til 320,5 DE.

Da ejendommen drives økologisk, og der endvidere er MB tilsagn på samtlige arealer kan arealerne kun belægges med 140 kg N/ha, svarende til 1,4 DE/ha.

Der modtages svinegylle svarende til 47,5 DE i nudriften og 42,8 DE i ansøgt drift. Der afsættes ligeledes kvæggylle til og fra hovedejendommen beliggende på Hydevadvej 34, svarende til 39,7

DE i nudriften og 32,8 DE i ansøgt drift, men da denne ejendom ikke skal miljøgodkendes er disse aftalearealer ikke medtaget i denne ansøgning. Derudover afsættes der 12,6 DE via afgræsning på 3. mandsarealer i nudrift og 16,1 DE i ansøgt drift. Der er udelukkende kvierne, som afgræsser disse arealer. Der afsættes endvidere 3,4 DE via afgræsning til egne og forpagtet arealer både i nudrift og i ansøgt drift. Der afsættes ikke dybstrøelse til 3. mandsarealer, og alt dybstrøelsen afsættes derfor udelukkende på ejede og forpagtede arealer.

Den producerede husdyrgødning på ejendommen er udelukkende dybstrøelse. Ejendommen drives økologisk, hvorfor dyrene er på græs i sommerhalvåret, svarende til 6 mdr./år. Der produceres 74,55 DE på ejendommen, hvoraf de 37,3 DE derfor afsættes via afgræsning, mens de resterende 37,3 DE bliver til dybstrøelse.

Opbevaringskapacitet

Den producerede husdyrgødning fra kvægbesætningen opsamles og udbringes er dybstrøelse. I sommerhalvåret afsættes størstedelen af husdyrgødningen på græs. I vinterhalvåret er dyrene på stald, og den producerede husdyrmængde fra kvægbesætningen vil blive opbevaret i stalden. Nedenstående tabel er en redegørelse for den producerede mængde dybstrøelse på ejendommen.

Dyr	Antal	Ton pr dyr	Mængde
Malkekøer, stor race	18	15,18	273 t
Opdræt, stor race (6 mdr.– 23 mdr.)	152	5,70	866 t
Reduktion for græsning, 6 mdr.			-570
I alt pr år i tons			569 t
I alt pr år i m ³			967 m ³
I alt pr måned på stald			161 m ³
I alt 9 måneder			1449 m ³
Opbevaringskapacitet i stald i måneder			Ca. 8,5 mdr.

Der regnes med, at 1 tons ca. svarer til 1,7 m³.

Stalden er indrettet således, at der er en opbevaringskapacitet på 1383 kbm (1537 m² x 0,9 m), svarende til ca. 8,5 mdr., hvilket er rigelig kapacitet. Da dyrene er på græs i sommerhalvåret er kravet jf. husdyrgødningsbekendtgørelsen kun 7 mdr. Dette betyder, dybstrøelse kan køres direkte ud og pløjes ned. Derudover kan dybstrøelsen evt. opbevares i markstak, men det forventes dog, at dybstrøelsen kun vil blive kørt direkte ud.

Anlægget

Der sker ingen bygningsmæssige ændringer i forbindelse med udvidelsen og ændringen af dyreholdet. Ansøger påtænker dog, at nedrive det gl. staldanlæg og den gl. lade, som ligger i tilknytning til stalden fra 2004. Der vil efter udvidelsen ikke være dyr i den gl. stald.

I 2006 er der opført en bygning på ejendommen, som ansøger ønsker dog kun at anvende bygningen til halmlade.

Miljø, natur, landskab og naboforhold

Der er ingen § 7 natur indenfor 2000 m fra anlægget, men der ligger en § 3 beskyttet mose ca. 620 m nordøst for staldanlægget, en § 3 beskyttet eng langs Rødå ca. 210 m sydøst for anlægget samt en § 3 beskyttet å (Rødå) ca. 190 m syd for staldanlægget.

Mark 34-1 og 35 samt mark 7 er registreret som eng, der er beskyttet af nbl. § 3, men driften af disse arealer ændres ikke i forbindelse med udvidelsen. Arealerne er beliggende ned til Rødå. Der afsættes endvidere kun husdyrgødning på disse arealer fra græssende dyr i samme omfang som hidtil. Endvidere grænser mark 1, 18 og 18-1 op til en registreret mose, der også er beskyttet af nbl. § 3. Mosen er beliggende ca. 620 m nordøst for anlægget. Driften af arealerne der grænser op til dette naturareal ændres ikke i forbindelse med udvidelsen. Da ejendommen drives økologisk anvendes der ikke sprøjtemidler på arealerne og endvidere holdes der en gødningsfri bræmme på 5 m rundt om mosen.

På græsningsaftalearealerne hørende til Maria Manco, Grenvej 7, Rødekro er der på dele af arealerne registreret engområder, som er beskyttet af nbl. § 3. Arealerne ligger ned til Rødå samt Surbæk, som begge er beskyttede vandløb. Arealerne dyrkes dog økologisk og anvendes kun til afgræsning. Der sker endvidere ingen ændring af driften eller dyretrykket på arealerne.

Udbringningsarealerne ligger udenfor nitratklasserne, da arealerne ikke afvander til særlige sårbare vandområder, hvorfor der ikke forventes at være risiko for en nitratudvaskning til overfladevand. Størstedelen af arealerne er derimod beliggende i nitratfølsomt indvindingsopland, hvor grundvandet er særligt følsomt over for nitrat.

I forhold til beskyttelsesniveauet for grundvand gælder, at hvis udvaskningen er over 50 mg/l må der ikke være en merbelastning i de nitratfølsomme indvindingsområder, men ansøger har tidligere via en screeningsafgørelse har fået stillet vilkår om at nitratudvaskningen ikke må overstige 50 mg/l. Dette gælder for de arealer, som går igen fra screeningen, mens ingen merbelastning må gælde for de nye arealer som inddrages i forbindelse med ansøgningen. Merbelastningen bliver bl.a. beregnet på baggrund af oplysninger om anvendelsen af husdyrgødning i før- og eftersituationen på hele det ansøgte udbringningsareal. Anvendelsen af husdyrgødning beregnes som produceret mængde +/- tilført og fraført husdyrgødning.

Græsningsaftalearealerne er ligeledes beliggende i nitratfølsomt indvindingsopland, men det vurderes at udvaskning af nitrat til grundvand er meget lille, da dyretrykket på disse arealer kun ligger på max 0,8 DE/ha. I forbindelse med udvidelsen sker der endvidere ingen ændring i driften af arealerne, da de også tidligere har været anvendt til afgræsning. Der forventes derfor heller ingen merbelastning.

Tilførslen af husdyrgødning i før-situationen er kun indtastet for 2008, altså kun for et enkelt år, da husdyrholdet på Hydevadvej 34 har været under udvidelse frem til 2008. Der er ikke anvendt tilførsel af husdyrgødning (incl. overførselsaftaler) på de nye arealer, som ikke tidligere har indgået i bedriftens udbringningsarealer i "før"-situationen.

Af beregningerne i Farm N i medindsendte § 16 skema, kan den producerede mængde husdyrgødning i nudrift samt i ansøgt drift ses, samt tilført og fraført husdyrgødning. Beregningerne viser at der udvaskes 44 mg nitrat pr. liter, hvorved krav hertil er overholdt. Beregningerne viser endvidere at krav til fosforoverskud og nitrattab til overfladevand er overholdt.

Alle afstandskrav fra anlægget er overholdt, men det kan nævnes, at der kun er 69 m fra stalden til beboelsen på Hydevadvej 18, Rødekro, som udløser samlet bebyggelse og desuden også er nærmeste nabo. Men da stalden er en eksisterende stald, som blev godkendt i 2003 sammen med en produktion på 132 DE jf. VVM-screeningsafgørelse fra 2003 og lokaliseringsgodkendelse, forventes lugtgenerne at mindske ved det ansøgte dyrehold. Endvidere er dyrene på græs i sommerhalvåret, hvor evt. lugtgener vil være størst, så det vurderes ikke at evt. lugt vil være til gene for naboer.

Evt. fluegener vil også være minimal, da dyrene er på græs i sommerhalvåret. Markstakke vil endvidere være overdækket og placeret langt væk fra de omkringboende.

Udover dette vil der i det daglige tages hensyn til naboer, så evt. støj og støvgener minimeres.

Er der spørgsmål til overstående er I velkommen til at ringe eller skrive til mig.

Med venlig hilsen

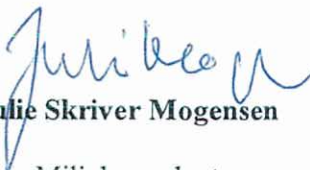

Julie Skriver Mogensen

Miljøkonsulent

LandboSyd

Peberlyk 2, 6200 Aabenraa

E-mail: jum@landbosyd.dk

Direkte telefon: 74 36 51 08

Mobil: 61 22 60 89

Vedlagte bilag:

Ansøgning om tilladelse til husdyrproduktion

Situationsplan

Kort over arealer

Pdf af ansøgning om § 16 arealgodkendelse

Hydevadvej 20

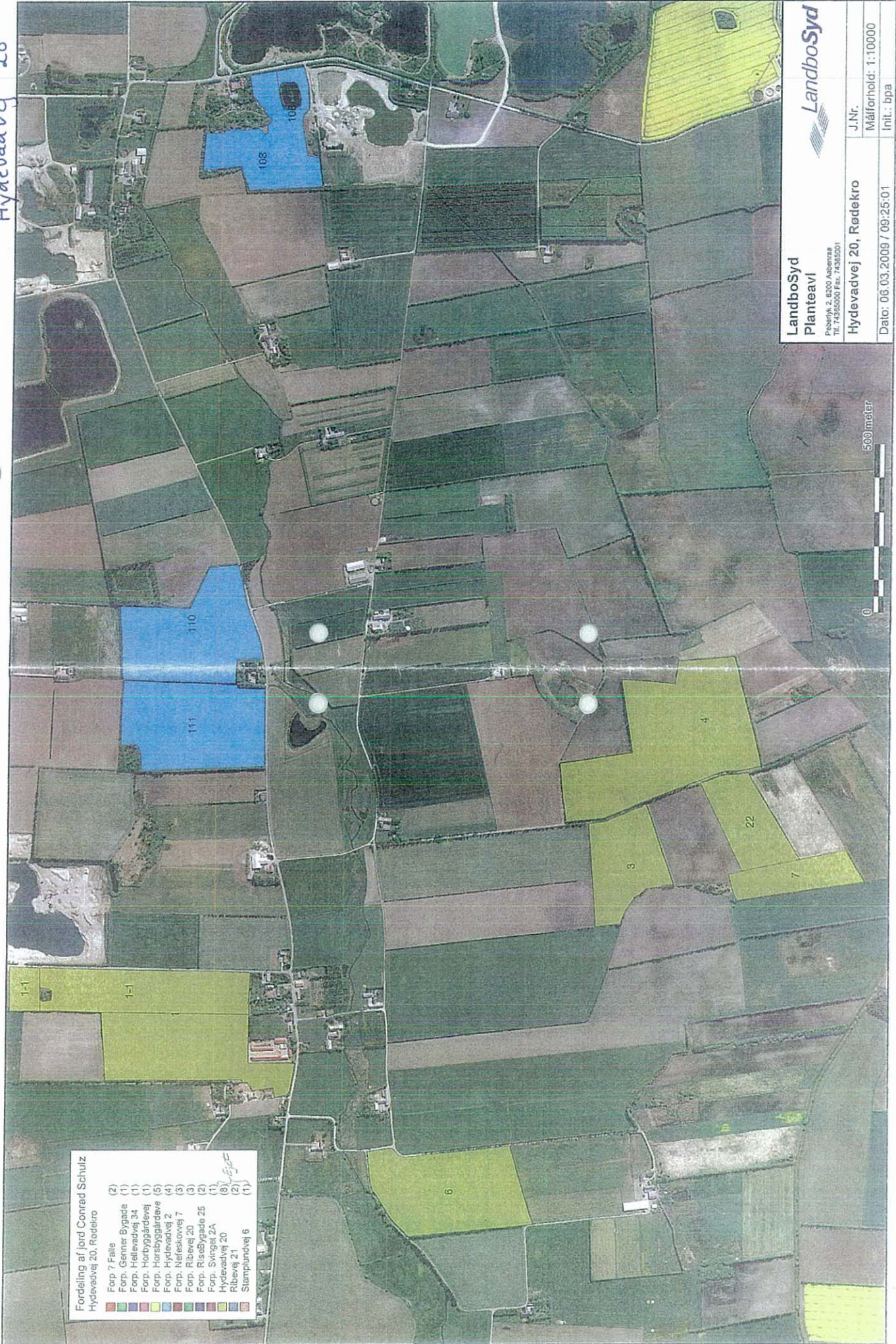

Fordeling af jord Conrad Schulz
Hydevadvej 20, Rødskov

■	Forp. 7 Felle	(2)
■	Forp. Gerner Bygade	(1)
■	Forp. Hillevadvej 34	(1)
■	Forp. Hørbjergvej	(1)
■	Forp. Hørsjøgårdsvej	(5)
■	Forp. Hydevadvej 2	(4)
■	Forp. Nefreskovvej 7	(3)
■	Forp. Ribevvej 20	(2)
■	Forp. RiseBygade 25	(1)
■	Forp. Svingsel 2A	(1)
■	Hydevadvej 20	(8)
■	Ribevvej 21	(2)
■	Stamplundvej 6	(1)

LandboSyd
Planteavl
Fiseriik. z. 6200 Aabenraa
Tlf. 7450000 Fax. 74385001

LandboSyd
Hydevadvej 20, Rødskov

J.Nr. Målforshold: 1:10000
Init.: bpa
Dato: 06.03.2009 / 09:25:01

500 meter



Peter Torp Jepsen
Hydevadvej 34
6230 Rødekro

Teknik og Miljø
Miljø og Landbrug
Plantagevej 4, Bov
DK-6330 Padborg
Tlf. : 73 76 76 76

Dato: 01-09-2009
Sagsnr.: 07/48793
Dok.nr.: 2
Kontakt: Jørn Nissen Petersen
Direkte tlf.nr.: 7376 7283
E-mail: JNP@aabenraa.dk

Samlet miljøtilsyn på Hydevadvej 20

Aabenraa Kommune takker hermed for en god gennemgang af miljøforholdene på din ejendom beliggende Hydevadvej 20 den 19. august 2009.

Tilstede ved tilsynet var:

- Peter Torp Jepsen, Ejer.
- Jørn Nissen Petersen, Aabenraa Kommune.

Tilsynet gik ud på at foretage en gennemgang af ejendommens miljøforhold samt gennemgang af et udkast til miljøtilladelse.

I forbindelse med gennemgangen af ejendommens miljøforhold var der følgende bemærkninger:

Dyrehold

På tilsynstidspunktet var der grundet ejerskifte ikke-erhvervsmæssigt dyrehold på ejendommen. Der har været drevet erhvervsmæssigt dyrehold på ejendommen frem til marts i år. Der er indgivet ansøgning om tilladelse til en ændret produktion på 74,55 dyreenheder i kvæg. Den gamle stald m.m. længst ud mod Hydevadvej påtænkes nedrevet, så der kun er dyr i dybstrøelsesstalden.

Det blev aftalt at der fremsendes anmeldelse om nedrivning af bygninger til Aabenraa Kommune, før stalden nedrives. Anmeldesskema og oversigtskort til markering af de bygninger, der påtænkes nedrevet er vedlagt. Vilkår i nedrivningstilladelsen skal følges.

Jernskrot

Da du er i gang med at rydde op efter den tidligere ejer havde du samlet et større oplæg af jernskrot.

Det blev aftalt at jernskrot snarest fjernes til en dansk skrothandler.

Drikkevandsboring

Det blev anbefalet at tørbrønden på drikkevandsboringen hæves, så den er mindst 50 cm. over jordoverfladen, for at hindre at overfladevand kan sive ned i boringen. I samme ombæring bør tørbrønden gås efter for utætheder.

Olietanke

Ifølge Aabenraa Kommunes BBR - registreringer er der to olietanke på ejendommen. Ved tilsynet oplyste du, at den ene tank fra 1982 var bortskaffet. Der er ikke indgivet meddelelse herom til kommunen.

Vedlagte blanket skal derfor udfyldes og fremsendes til Aabenraa Kommune snarest.

Den anden tank er fra 2002.

Herudover var der ingen bemærkninger til tilsynet.

Venlig hilsen

Jørn Nissen Petersen
Miljøsagsbehandler
Miljø og Natur afdelingen

Bilag:

- Billeder taget af stalden.
- Anmeldesskema til brug for anmeldelse om nedrivning af bygninger.
- Oversigtskort til markering af de bygninger der skal nedrives.

Hydevadvej 20
Den 19. august 2009





Aabenraa Kommune
Teknik & Miljø
Plantagevej 4, Bov
6330 Padborg
Tlf. 73 76 76 76

Internet: www.aabenraa.dk
E-mail: post@aabenraa.dk

Sendes til Aabenraa Kommune Teknik & Miljø Plantagevej 4, Bov 6330 Padborg	Udfyldes af kommunen	
	Modtaget dato	Ejendomsnr.
Anmeldelse om installation/sløjfning af tank		

På ejendommen

Vejnavn	Husnummer	Postnr. og by
Matrikelbetegnelse	anmeldes hermed installation af tank	

Eksisterende tank	Installeret år	Tankstørrelse
<input type="checkbox"/> overjordisk tank <input type="checkbox"/> nedgravet tank	<input type="checkbox"/> er blevet bliver <input type="checkbox"/> afblændet opgravet <input type="checkbox"/> korrosions- behandlet <input type="checkbox"/> fjernet	Ændret dato

Ny tank installeres

<input type="checkbox"/> overjordisk <input type="checkbox"/> nedgravet <input type="checkbox"/> i bygning	Tanknr.	Produktionsår	Installationsdato
<input type="checkbox"/> benzin <input type="checkbox"/> fyringsolie <input type="checkbox"/> petroleum <input type="checkbox"/> diesel	Andet		Tankstørrelse

Placering som vist på nedenstående situationsplan

Angiv nord og indtegn omrids af samtlige bygninger samt eksisterende gas-, vand- og kloakledninger
Husk eksisterende/ny tanks placering med angivelse af påfyldnings- og udluftningsstuds. Se vedlagte eksempel

Skel

Vej

Skel

Skel

SITUATIONSPLAN

Tankattest skal vedlægges i 1 eksemplar

Ansøger

Navn, adresse og telefonnummer	Dato og underskrift
--------------------------------	---------------------

Ejer af ejendommen iflg. tingbogen (Ejers underskrift kræves, medmindre ansøger på anden vis dokumenterer adkomst til installation)

Navn, adresse og telefonnummer	Dato og underskrift
--------------------------------	---------------------